

ROMÂNIA
JUDEȚUL MUREȘ
Comuna Valea Larga, nr.248, jud.Mureș
CIF:4375925, tel/fax: 0265488112, 0265488456
E-mail: valealarga@cjmures.ro

CONSILIUL LOCAL AL COMUNEI VALEA LARGĂ
HOTARAREA NR.13
DIN 30 aprilie 2014

Privind inchirierea unui spatiu in suprafata de 40 mp destinat activitatilor bancare ,
situat in sat Valea Larga nr.250, jud.Mures, bun care apartine domeniului public al
comunei Valea Larga

Consiliul Local al comunei Valea Larga, intrunit in sedinta ordinara din
data de 30 aprilie 2014,
Avand in vedere:

Proiectul de hotarare nr.13/2014 privind inchirierea unui spatiu in suprafata de 40
mp destinat activitatilor bancare , situat in sat Valea Larga nr.250, jud.Mures, bun care
apartine domeniului public al comunei Valea Larga, initiat de catre primarul comunei
precum si avizul comisiei de specialitate a Consiliului Local,

Prevederile art.36 alin.(2) lit.c” si alin. (5) lit.,a”, art.123 din Legea
nr.215/2001 administratiei publice locale, cu modificarile si completarile
ulterioare,

In temeiul art. 15 din Legea nr.213/1998 privind proprietatea publica si
regimul juridic al acesteia, cu modificarile si completarile ulterioare,

Prevederile dispozitiilor art.45 alin.(1) din Legea nr.215/2001 administratiei
publice locale, cu modificarile si completarile ulterioare,

HOTARASTE :

Art.1. Se aproba inchirierea unui spatiu in suprafata de 40 mp destinat
activitatilor bancare, situat in sat Valea Larga nr.250, jud.Mures, bun care apartine
domeniului public al comunei Valea Larga, inchiriere care se face prin licitatie publica,
in conditiile legii.

Art.2.Datele de identificare ale spatiului mentionat la art.1. sunt cele prevazute
in anexa la prezenta hotarare. (Extras de Carte Funciara pentru informare nr.50042-
Valea Larga, suprafata de 40 mp inclusa in total suprafata de 587 mp – Caminul Cultural
– Club)

Art.3. Prezenta hotarare se comunica Institutiei Prefectului- Judetul Mures,
Primarului comunei Valea Larga, se aduce la conostinta publica prin grija secretarului
UAT Valea Larga.

**PRESEDINTE DE SEDINTA
CONSILIER**

LUPAN ILIE

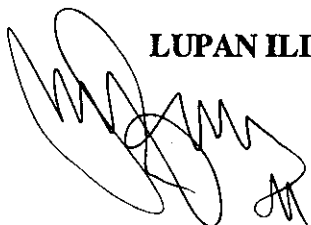

**CONTRASEMNEAZA
SECRETAR**

Maties Gemina Iuliana



ANEXA LA HCL NR 13 / 2016



Nr. cerere	5501
Ziua	15
Luna	09
Anul	2009

Oficiul de Cadastru și Publicitate Imobiliară MURES
Biroul de Cadastru și Publicitate Imobiliară Ludus
EXTRAS DE CARTE FUNCIARA
pentru
INFORMARE

A. Partea I. (Foaie de avere)

CARTE FUNCIARA NR. 50042
 Comuna/Oras/Municipiu: Valea Larga

TEREN intravilan
Adresa: Valea Larga, nr. 250

Nr. Crt.	Nr. cadastral / Nr. topografic	Suprafata (mp)	Observatii / Referinte
A1	50042	Din acte:1500; Masurata:1500	Transcris din CF. nr. 1850, nr. top/ 605, 607 a loc. Valea Larga

CONSTRUCTII

Nr. Crt.	Nr. cadastral / Nr. topografic	Adresa	Observatii / Referinte
A1.1	50042-C1	Valea Larga, nr. 250	C1 - CAMIN CULTURAL PE FUNDATIE DIN BETON, PERETII DIN CARAMIDA ARSA, ACOPERIS DIN TIGLA, COMPUS DIN 16 INCAPERI SI O TERASA ACOPERITA, ASTFEL: 1 CLUB, 1 BIBLIOTECA, 1 SALA DE MESE, 3 CAMERE BAR DE ZI, 3 HOLURI, 2 MAGAZII, 1 BUCATARIE, 2 CAMERE, 2 GRUPURI SANITARE.

B. Partea II. (Foaie de proprietate)

CARTE FUNCIARA NR. 50042
 Comuna/Oras/Municipiu: Valea Larga
 Observatii / Referinte

Inscrieri privitoare la proprietate		Observatii / Referinte
5501 / 15.09.2009		
Act act normativ, MONITORUL OFICIAL AL ROMANIEI NR. 686 BIS.17.09.2002 - ANEXA NR.90, 17.09.2002, emis de GUVERNUL ROMANIEI		
1	Intabulare, drept de PROPRIETATE, dobandit prin Lege, cota initiala 1/1, cota actuala 1/1	A1
1	COMUNA VALEA LARGA - domeniul public	
Act act normativ, MONITORUL OFICIAL AL ROMANIEI NR. 686 BIS.17.09.2002 - ANEXA NR.90, 17.09.2002, emis de GUVERNUL ROMANIEI, Certificat de atestare a edificarii constructiei nr. 5446.10.09.2009 elib. de Primaria Valea Larga		
2	Intabulare, drept de PROPRIETATE, cu titlu de drept edificare in anul 1922, dobandit prin Lege, cota initiala 1/1, cota actuala 1/1	A1.1
1	COMUNA VALEA LARGA - domeniul public	

[Handwritten signature]



[Handwritten signature]

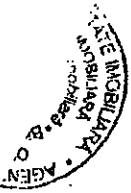

C. Partea III. (Foale de sarcini)

CARTE FUNCIARA NR. 50042
Comuna/Oras/Municipiu: Valea Larga
Observatii / Referinte

Inscrieri privitoare la sarcini
NU SUNT



Anexa Nr. 1 la Partea I

CARTE FUNCIARA NR. 50042
Comuna/Oras/Municipiu: Valea Larga

PARCELE

Nr. Crt.	Categoria de folosinta	Intravilan	Suprafata (mp)	Nr. titlu	Nr. tarla	Nr. parcela	Nr. Topografic	Observatii / Referinte
1	curti constructii	DA	1500					

CONSTRUCTII

Nr. Crt.	Nr. cadastral /constructie: Nr. topografic	Destinatia	Suprafata (mp)	Nr. de nivele	Nr. Apartamenti	Parti comune	Nr. Topografic	Observatii / Referinte
A1.1	50042-C1	constructii administrative si social culturale	Din acte:587; Masurata:587	1				C1 - CAMIN CULTURAL PE FUNDATIE DIN BETON, PERETII DIN CARAMIDA ARSA, ACOPERIS DIN TIGLA, COMPUS DIN 16 INCAPERI SI O TERASA ACOPERITA, ASTFEL: 1 CLUB, 1 BIBLIOTECA, 1 SALA DE MESE, 3 CAMERE BAR DE ZI, 3 HOLURI, 2 MAGAZII, 1 BUCATARIE, 2 CAMERE, 2 GRUPURI SANITARE.

Certific ca prezentul extras corespunde intrutotul cu pozitiile in vigoare din cartea funciara originala, pastrata de acest birou.
Prezentul extras de carte funciara nu este valabil la incheierea actelor autentificate de notarul public.
S-a achitat tariful de 0 RON, pentru serviciul de publicitate imobiliara 211,

**Asistent - registrator,
SIMONA SANTA**

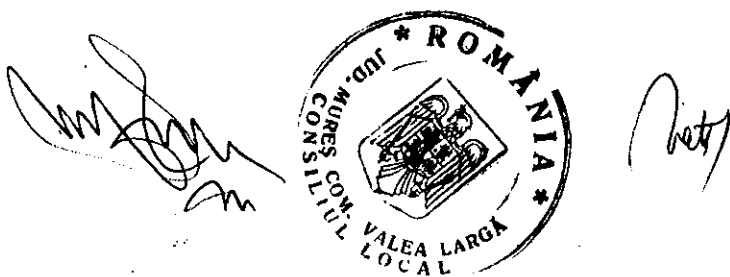

Plan de amplasament si delimitare a imobilului

Scara 1:1000

Nr. cadastral	Suprafata masurata	Adresa imobilului
50042	1500 mp	loc. Valea Larga nr. 250
Cartea Funciara nr.	UAT	Valea Larga

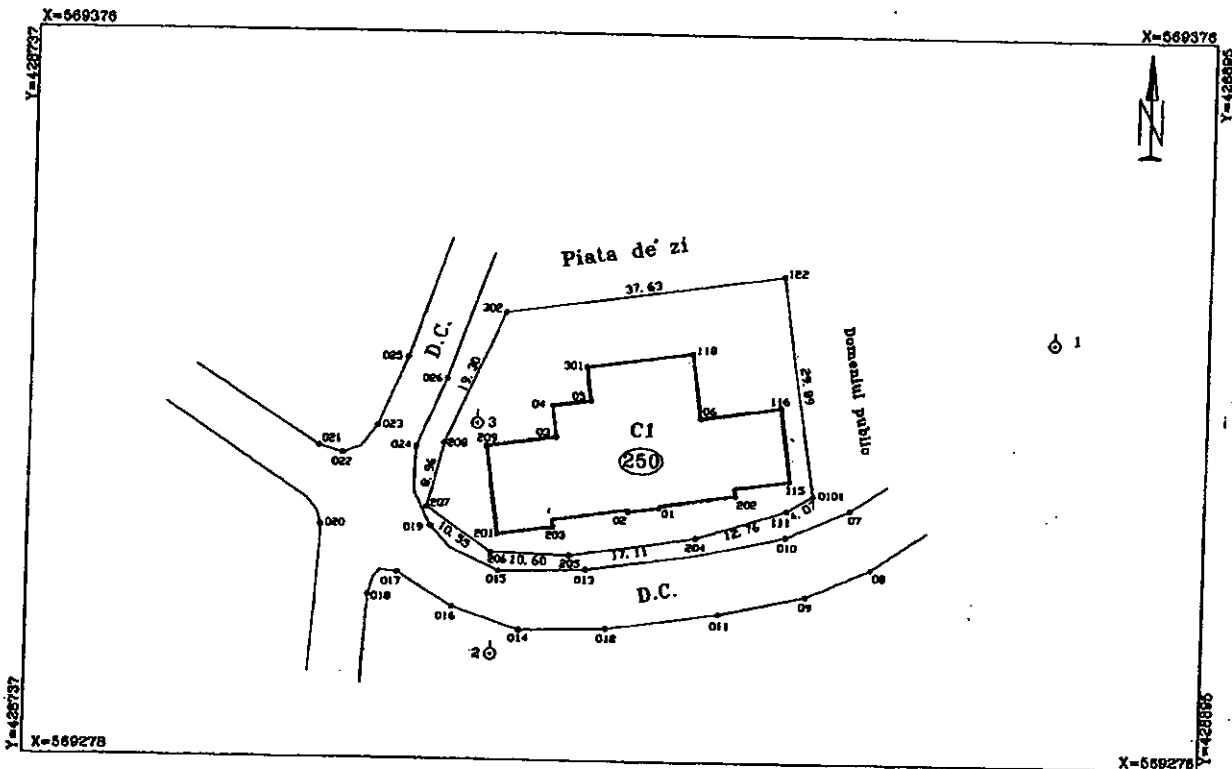

A. Date referitoare la teren				
Nr. parcela	Categoria de folosinta	Suprafata (mp)	Valoarea de impozitare (lei)	Mentuni
i	Cc	1500	---	Imprejmuit partial cu gard de sarma.
Total		1500	---	

B. Date referitoare la constructii			
Cod constr.	Suprafata construita la sol (mp)	Valoarea de impozitare (lei)	Mentuni
CI	587	---	Sup. constr. desfasurata=587 mp
Total	587	58000.00	



INVENTAR DE COORDONATE				
SISTEM DE PROIECTIE: STEREO '70				
Pct.	X (m)	Y (m)		
	Nr. puncti	Coordonata X	Coordonata Y	
	206	569306.091	428798.921	
	205	569305.741	428809.511	
	204	569308.321	428826.431	
	111	569312.151	428838.601	
	0101	569314.211	428842.111	
	122	569343.741	428837.511	
	122	569343.741	428837.511	
	122	569343.741	428837.511	
	122	569343.741	428837.511	
	122	569343.741	428837.511	
	302	569338.421	428800.271	
	208	569320.791	428792.431	
	207	569312.101	428790.251	
S = 1500.00 mp				
Suprafata totala masurata=1500 mp.				
Suprafata din act=1500 mp.				

PROIEZILOR DIN ROMANIA

S.C. GPO GEODEZICI
Semnatura de autorizare
de proiectare

CĂRBUNARU P. GHIORGHE
M. Gradul I

Data 15.09.2008

Se confirma suprafata din masuratori si
Introducerea imobilului in baza de date

Parafa
Semnatura si data
Stampila BCPI

IOAN

5501

29. OCT 2008

RELEVU CAMIN CULTURAL

Scara 1:200

Nr. cadastral	Suprafata construita	Adresa imobilului
	587 mp	loc. Valea Larga nr. 250
Cartea Funciara nr.		UAT Valea Larga

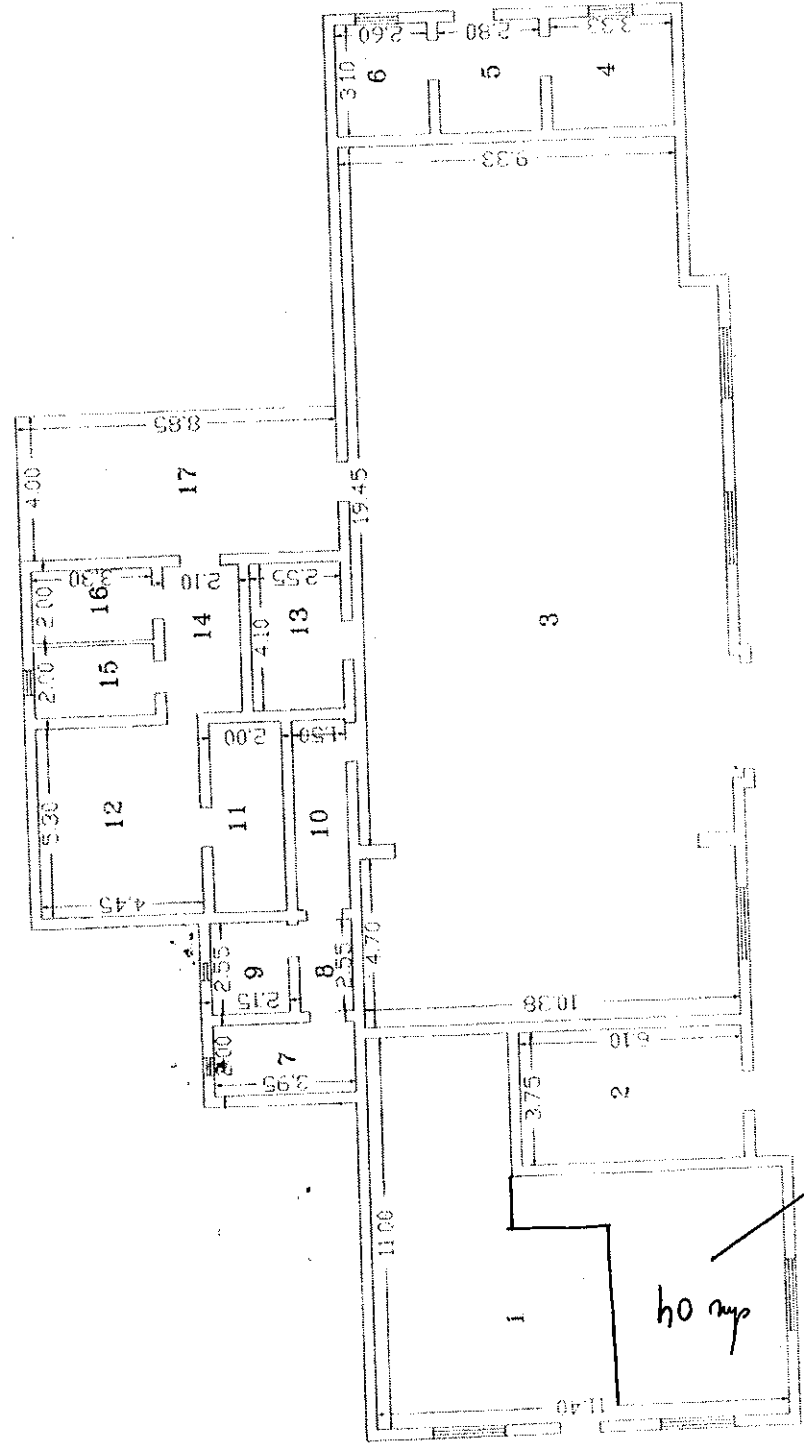

Executant,
S.C. TOPO GEO S.R.L.
Semnatura si stampila

Spatiu destinat obiectelor bancare

Receptionat,

