

ANEXA 1

JUDETUL MURES

Unitatea administrativ-teritorială: COMUNA VALEA LARGA

Formular: 10/01

BUGETUL LOCAL DETALIAT LA VENITURI PE CAPITOLE SI SUBCAPITOLE SI LA CHELTUIELI PE CAPITOLE,
TITLURI, ARTICOLE DE CHELTUIELI, SUBCAPITOLE SI PARAGRAFE PE ANUL 2026

-mii lei-

DENUMIREA INDICATORILOR	Cod indicator	Program 2026	din care cred.bug. dest.sting. pl.restante	din care:			
				trim.I	trim.II	trim.III	trim.IV
TOTAL VENITURI	00.01.02	12944,00		3074,00	4623,00	2648,00	2599,00
VENITURI PROPRII	49.90	3460,00		1154,00	920,00	785,00	601,00
I. VENITURI CURENTE	00.02.02	6222,00		1829,00	1600,00	1468,00	1325,00
A. VENITURI FISCALE	00.03.02	5495,00		1555,00	1449,00	1363,00	1128,00
A1. IMPOZIT PE VENIT, PROFIT SI	00.04.02	1952,00		605,00	552,00	541,00	254,00
A1.1. IMPOZIT PE VENIT, PROFIT SI	00.05.02	22,00		2,00	13,00	2,00	5,00
Impozit pe venit	03.02	22,00		2,00	13,00	2,00	5,00
Impozitul pe veniturile din transferul proprietatilor	03.02.18	22,00		2,00	13,00	2,00	5,00
A1.2. IMPOZIT PE VENIT, PROFIT, SI	03.00.02	1930,00		603,00	539,00	539,00	249,00
Cote si sume defalcate din impozitul pe venit	04.02	1930,00		603,00	539,00	539,00	249,00
Cote defalcate din impozitul pe venit	04.02.01	492,00		135,00	135,00	135,00	87,00
Sume alocate din cotele defalcate din impozitul	04.02.04	1014,00		364,00	300,00	300,00	50,00
Sume rep.din Fd.la dispoz.CJ	04.02.05	424,00		104,00	104,00	104,00	112,00
A3. IMPOZITE SI TAXE PE PROPRIETATE	07.00.02	466,00		134,00	138,00	98,00	96,00
Impozite si taxe pe proprietate	07.02	466,00		134,00	138,00	98,00	96,00
Impozit si taxa pe cladiri	07.02.01	134,00		31,00	31,00	30,00	42,00
Impozit si taxa pe terenuri	07.02.02	321,00		101,00	100,00	67,00	53,00
Taxe judiciare de timbru si alte taxe de timbru	07.02.03	11,00		2,00	7,00	1,00	1,00
A4. IMPOZITE SI TAXE PE BUNURI SI	10.00.02	3077,00		816,00	759,00	724,00	778,00
Sume defalcate din TVA	11.02	2764,00		675,00	682,00	683,00	724,00
Sume defalcate din taxa pe valoarea adăugată	11.02.02	1772,00		519,00	403,00	403,00	447,00
Sume defalcate din taxa pe valoarea adăugată	11.02.05	27,00		6,00	7,00	8,00	6,00
Sume defalcate din taxa pe valoarea adăugată	11.02.06	965,00		150,00	272,00	272,00	271,00
Taxe pe utilizarea bunurilor, autorizarea utilizarii	16.02	313,00		141,00	77,00	41,00	54,00
Impozit pe mijloacele de transport	16.02.02	311,00		139,00	77,00	41,00	54,00
Impozitul pe mijloacele de transport de la	16.02.02.01	260,00		104,00	70,00	35,00	51,00
Impozitul pe mijloacele de transport de la	16.02.02.02	51,00		35,00	7,00	6,00	3,00
Taxe si tarife pentru eliberarea de licente si	16.02.03	1,00		1,00			
Alte taxe pe utilizarea bunurilor, autorizarea	16.02.50	1,00		1,00			
C. VENITURI NEFISCALE	29.00.02	727,00		274,00	151,00	105,00	197,00
C1. VENITURI DIN PROPRIETATE	30.00.02	200,00		85,00	40,00	20,00	55,00
Venituri din proprietate	30.02	200,00		85,00	40,00	20,00	55,00
Venituri din concesiuni si inchirieri	30.02.05	200,00		85,00	40,00	20,00	55,00
Venituri din concesiuni si inchirieri de catre	30.02.05.30	200,00		85,00	40,00	20,00	55,00
C2. VANZARI DE BUNURI SI SERVICII	33.00.02	527,00		189,00	111,00	85,00	142,00
Venituri din prestari de servicii si alte activitati	33.02	215,00		70,00	70,00	40,00	35,00
Venituri din prestari de servicii	33.02.08						
Alte venituri din prestari de servicii si alte	33.02.50	215,00		70,00	70,00	40,00	35,00
Venituri din taxe administrative, eliberari permise	34.02	5,00		1,00	2,00	1,00	1,00
Taxe extrajudiciare de timbru	34.02.02						
Alte venituri din taxe administrative, eliberari	34.02.50	5,00		1,00	2,00	1,00	1,00
Amenzi, penalitati si confiscari	35.02	97,00		38,00	20,00	20,00	19,00
Venituri din amenzi si alte sanctiuni aplicate	35.02.01	97,00		38,00	20,00	20,00	19,00

DENUMIREA INDICATORILOR	Cod indicator	Program 2026	din care cred. bug. dest. sting. pl. restante	din care:			
				trim.I	trim.II	trim.III	trim.IV
Venituri din amenzi si alte sanctiuni aplicate de	35.02.01.02	97,00		38,00	20,00	20,00	19,00
Diverse venituri	36.02	210,00		80,00	19,00	24,00	87,00
Taxe speciale	36.02.06	200,00		70,00	19,00	24,00	87,00
Venituri din recuperarea cheltuielilor efectuate	36.02.14						
Alte venituri	36.02.50	10,00		10,00			
Varsaminte din sectiunea de functionare pentru	37.02.03	-628,00		-141,00	-14,00	-87,00	-386,00
Varsaminte din sectiunea de functionare	37.02.04	628,00		141,00	14,00	87,00	386,00
II. VENITURI DIN CAPITAL	39.00.02	2,00			2,00		
Venituri din valorificarea unor bunuri	39.02	2,00			2,00		
Venituri din valorificarea unor bunuri ale	39.02.01	2,00			2,00		
IV. SUBVENTII	41.00.02	6720,00		1245,00	3021,00	1180,00	1274,00
SUBVENTII DE LA ALTE NIVELE ALE	42.00.02	6720,00		1245,00	3021,00	1180,00	1274,00
Subventii de la bugetul de stat	42.02	5719,00		1145,00	2151,00	1060,00	1363,00
B. Curente	00.20	5719,00		1145,00	2151,00	1060,00	1363,00
Subventii pentru acordarea ajutorului pentru	42.02.34	75,00		20,00	40,00	5,00	10,00
Subventii de la bugetul de stat pentru finantarea	42.02.41	150,00		25,00	50,00	55,00	20,00
Subventii de la bugetul de stat catre bugetele	42.02.87	2333,00				1000,00	1333,00
Alocari de sume din PNRR aferente asistentei	42.02.88	155,00			155,00		
Fonduri europene nerambursabile	42.02.88.01	130,00			130,00		
Finantare publica nationala	42.02.88.02						
Sume aferente TVA	42.02.88.03	25,00			25,00		
Alocari de sume din PNRR aferente componentei	42.02.89	3006,00		1100,00	1906,00		
Fonduri europene nerambursabile	42.02.89.01	2484,00		1000,00	1484,00		
Sume aferente TVA	42.02.89.03	522,00		100,00	422,00		
Subventii de la alte administratii	43.02	1001,00		100,00	870,00	120,00	-89,00
Sume alocate din bugetul ANCP	43.02.34	480,00		100,00	200,00	20,00	160,00
Sume aferente investitiilor din Fondul pentru	43.02.47	521,00			200,00	100,00	221,00
Sume alocate din PNRR aferente asistentei	43.02.49				470,00		-470,00
Fonduri europene nerambursabile	43.02.49.01				395,00		-395,00
Sume aferente TVA	43.02.49.03				75,00		-75,00
TITLUL I CHELTUIELI	50.02	13130,00		2292,00	5022,00	1561,00	4255,00
01. CHELTUIELI CURENTE	01	9503,00		2248,00	4677,00	1461,00	1117,00
TITLUL I CHELTUIELI DE PERSONAL	10	3797,00		1098,00	1109,00	906,00	684,00
Cheltuieli salariale in bani	10.01	3676,00		1072,00	1065,00	878,00	661,00
Salarii de baza	10.01.01	3196,00		914,00	896,00	804,00	582,00
Sporuri pentru conditii de munca	10.01.05	112,00		42,00	40,00	18,00	12,00
Alte sporuri	10.01.06	8,00		2,00	2,00	2,00	2,00
Indemnizatii platite unor persoane din afara	10.01.12	132,00		35,00	35,00	15,00	47,00
Indemnizatii de hrana	10.01.17	175,00		59,00	59,00	39,00	18,00
Alte drepturi salariale in bani	10.01.30	53,00		20,00	33,00		
Cheltuieli salariale in natura	10.02	33,00			21,00	8,00	4,00
Norme de hrana	10.02.02						
Transportul la si de la locul de munca	10.02.05	10,00			5,00	2,00	3,00
Vouchere de vacanta	10.02.06	22,00			15,00	6,00	1,00
Alte drepturi salariale in natura	10.02.30	1,00			1,00		
Contributii	10.03	88,00		26,00	23,00	20,00	19,00
Contributiile angajatorilor pentru asigurari	10.03.01						
Contributiile angajatorilor pentru asigurari	10.03.03						
Contributii pentru concedii si indemnizatii	10.03.06						
Contributia asiguratorie pentru munca	10.03.07	88,00		26,00	23,00	20,00	19,00
TITLUL II BUNURI SI SERVICII	20	1789,00		447,00	603,00	430,00	309,00
Bunuri si servicii	20.01	971,00		317,00	306,00	148,00	200,00
Furnituri de birou	20.01.01	12,00		5,00	6,00	1,00	

DENUMIREA INDICATORILOR	Cod indicator	Program 2026	din care cred. bug. dest. sting. pl. restante	din care:			
				trim.I	trim.II	trim.III	trim.IV
Materiale pentru curatenie	20.01.02	4,00		2,00	1,00	1,00	
Incalzit, Iluminat si forta motrica	20.01.03	225,00		97,00	38,00	8,00	82,00
Apa, canal si salubritate	20.01.04	421,00		125,00	117,00	106,00	73,00
Carburanti si lubrifianti	20.01.05	108,00		37,00	48,00	11,00	12,00
Piese de schimb	20.01.06	22,00		10,00	7,00	3,00	2,00
Posta, telecomunicatii, radio, tv, internet	20.01.08	49,00		25,00	15,00	9,00	
Materiale si prestari de servicii cu caracter	20.01.09	15,00		5,00	5,00		5,00
Alte bunuri si servicii pentru intretinere si	20.01.30	115,00		11,00	69,00	9,00	26,00
Reparatii curente	20.02	55,00			20,00	30,00	5,00
Bunuri de natura obiectelor de inventar	20.05	5,00		2,00	3,00		
Uniforme si echipament	20.05.01						
Alte obiecte de inventar	20.05.30	5,00		2,00	3,00		
Deplasari, detasari, transferari	20.06	4,00		2,00	1,00		1,00
Deplasari interne, detasari, transferari	20.06.01	3,00		2,00	1,00		
Deplasari in strainatate	20.06.02	1,00					1,00
Consultanta si expertiza	20.12	6,00			4,00	1,00	1,00
Pregatire profesionala	20.13	3,00			3,00		
Protectia muncii	20.14	3,00		1,00	1,00	1,00	
Contributii ale administratiei publice locale la	20.19	17,00		5,00	5,00	5,00	2,00
Cheltuieli judiciare si extrajudiciare derivate din	20.25	40,00		4,00	20,00	16,00	
Alte cheltuieli	20.30	685,00		116,00	240,00	229,00	100,00
Reclama si publicitate	20.30.01	15,00		5,00	5,00	5,00	
Prime de asigurare non-viata	20.30.03	18,00		14,00			4,00
Chirii	20.30.04	6,00		2,00	2,00	1,00	1,00
Alte cheltuieli cu bunuri si servicii	20.30.30	646,00		95,00	233,00	223,00	95,00
TITLUL VII ALTE TRANSFERURI	55	40,00		10,00	7,00		23,00
A. Transferuri interne.	55.01	40,00		10,00	7,00		23,00
Transferuri din bugetul local catre asociatiile de	55.01.42	40,00		10,00	7,00		23,00
TITLUL VIII ASISTENTA SOCIALA	57	605,00		185,00	229,00	110,00	81,00
Ajutoare sociale	57.02	605,00		185,00	229,00	110,00	81,00
Ajutoare sociale in numerar	57.02.01	523,00		180,00	220,00	105,00	18,00
Ajutoare sociale in natura	57.02.02	58,00					58,00
Tichete de cresa	57.02.03	24,00		5,00	9,00	5,00	5,00
TITLUL IX ALTE CHELTUIELI	59	110,00		40,00	35,00	15,00	20,00
Asociatii si fundatii	59.11	60,00		15,00	25,00		20,00
Sustinerea cultelor	59.12	25,00			10,00	15,00	
Impozite, taxe si amenzi datorate bugetului	59.44	25,00		25,00			
Titlul XII PR.CU FIN. DIN SUMELE REPR.	60	156,00		8,00	148,00		
Fonduri europene nerambursabile	60.01	131,00		7,00	124,00		
Sume aferente TVA	60.03	25,00		1,00	24,00		
Titlul XIII PR.CU FIN. DIN SUMELE AF.	61	3006,00		460,00	2546,00		
Fonduri europene nerambursabile	61.01	2484,00		350,00	2134,00		
Sume aferente TVA	61.03	522,00		110,00	412,00		
70. CHELTUIELI DE CAPITAL (70=71+72)	70	3637,00		54,00	345,00	100,00	3138,00
TITLUL X ACTIVE NEFINANCIARE	71	3637,00		54,00	345,00	100,00	3138,00
Active fixe	71.01	3637,00		54,00	345,00	100,00	3138,00
Constructii	71.01.01	437,00			100,00		337,00
Alte active fixe	71.01.30	3200,00		54,00	245,00	100,00	2801,00
PLATI EFECTUATE IN ANII PRECEDENTI SI	84	-10,00		-10,00			
Plati efectuate in anii precedenti si recuperate in	85	-10,00		-10,00			
Plati efectuate in anii precedenti si recuperate in	85.01	-10,00		-10,00			
Plati efectuate in anii precedenti si recuperate in	85.01.01	-2,00		-2,00			
Plati efectuate in anii precedenti si recuperate in	85.01.02	-8,00		-8,00			

DENUMIREA INDICATORILOR	Cod indicator	Program 2026	din care cred.bug. dest.sting. pl.restanțe	din care:			
				trim.I	trim.II	trim.III	trim.IV
Partea I-a SERVICII PUBLICE GENERALE	51.00.02	3044,00		679,00	1531,00	487,00	347,00
Autoritati publice si actiuni externe postaderare	51.02	3042,00		679,00	1529,00	487,00	347,00
01. CHELTUIELI CURENTE	01	2890,00		671,00	1385,00	487,00	347,00
TITLUL I CHELTUIELI DE PERSONAL	10	1689,00		480,00	480,00	429,00	300,00
Cheltuieli salariale in bani	10.01	1638,00		469,00	465,00	414,00	290,00
Salarii de baza	10.01.01	1322,00		370,00	358,00	369,00	225,00
Sporuri pentru conditii de munca	10.01.05	103,00		40,00	38,00	18,00	7,00
Alte sporuri	10.01.06	8,00		2,00	2,00	2,00	2,00
Indemnizatii platite unor persoane din afara	10.01.12	132,00		35,00	35,00	15,00	47,00
Indemnizatii de hrana	10.01.17	53,00		17,00	17,00	10,00	9,00
Alte drepturi salariale in bani	10.01.30	20,00		5,00	15,00		
Cheltuieli salariale in natura	10.02	11,00			5,00	6,00	
Vouchere de vacanta	10.02.06	11,00			5,00	6,00	
Contributii	10.03	40,00		11,00	10,00	9,00	10,00
Contributia asiguratorie pentru munca	10.03.07	40,00		11,00	10,00	9,00	10,00
TITLUL II BUNURI SI SERVICII	20	293,00		96,00	92,00	58,00	47,00
Bunuri si servicii	20.01	159,00		58,00	43,00	23,00	35,00
Furnituri de birou	20.01.01	12,00		5,00	6,00	1,00	
Materiale pentru curatenie	20.01.02	4,00		2,00	1,00	1,00	
Incalzit, Iluminat si forta motrica	20.01.03	37,00		15,00	5,00	1,00	16,00
Apa, canal si salubritate	20.01.04	4,00		1,00	1,00	1,00	1,00
Carburanti si lubrifianti	20.01.05	22,00		5,00	5,00	5,00	7,00
Piese de schimb	20.01.06						
Posta, telecomunicatii, radio, tv, internet	20.01.08	49,00		25,00	15,00	9,00	
Materiale si prestari de servicii cu caracter	20.01.09						
Alte bunuri si servicii pentru intretinere si	20.01.30	31,00		5,00	10,00	5,00	11,00
Bunuri de natura obiectelor de inventar	20.05	5,00		2,00	3,00		
Alte obiecte de inventar	20.05.30	5,00		2,00	3,00		
Deplasari, detasari, transferari	20.06	2,00		1,00	1,00		
Deplasari interne, detasari, transferari	20.06.01	2,00		1,00	1,00		
Consultanta si expertiza	20.12	6,00			4,00	1,00	1,00
Pregatire profesionala	20.13	3,00			3,00		
Protectia muncii	20.14	3,00		1,00	1,00	1,00	
Contributii ale administratiei publice locale la	20.19	17,00		5,00	5,00	5,00	2,00
Cheltuieli judiciare si extrajudiciare derivate din	20.25	40,00		4,00	20,00	16,00	
Alte cheltuieli	20.30	58,00		25,00	12,00	12,00	9,00
Reclama si publicitate	20.30.01	15,00		5,00	5,00	5,00	
Prime de asigurare non-viata	20.30.03	5,00		3,00			2,00
Chiri	20.30.04	6,00		2,00	2,00	1,00	1,00
Alte cheltuieli cu bunuri si servicii	20.30.30	32,00		15,00	5,00	6,00	6,00
TITLUL VII ALTE TRANSFERURI	55	17,00		10,00	7,00		
A. Transferuri interne.	55.01	17,00		10,00	7,00		
Transferuri din bugetul local catre asociatiile de	55.01.42	17,00		10,00	7,00		
TITLUL IX ALTE CHELTUIELI	59	35,00		25,00	10,00		
Asociatii si fundatii	59.11	20,00		10,00	10,00		
Impozite, taxe si amenzi datorate bugetului	59.44	15,00		15,00			
Titlul XII PR.CU FIN. DIN SUMELE REPR.	60	148,00			148,00		
Fonduri europene nerambursabile	60.01	124,00			124,00		
Sume aferente TVA	60.03	24,00			24,00		
Titlul XIII PR.CU FIN. DIN SUMELE AF.	61	708,00		60,00	648,00		
Fonduri europene nerambursabile	61.01	585,00		50,00	535,00		
Sume aferente TVA	61.03	123,00		10,00	113,00		
70. CHELTUIELI DE CAPITAL (70=71+72)	70	154,00		10,00	144,00		

DENUMIREA INDICATORILOR	Cod indicator	Program 2026	din care cred.bug. dest.sting. pl.restante	din care:			
				trim.I	trim.II	trim.III	trim.IV
TITLUL X ACTIVE NEFINANCIARE	71	154,00		10,00	144,00		
<i>Active fixe</i>	71.01	154,00		10,00	144,00		
<i>Constructii</i>	71.01.01	100,00			100,00		
<i>Alte active fixe</i>	71.01.30	54,00		10,00	44,00		
PLATI EFECTUATE IN ANII PRECEDENTI SI	84	-2,00		-2,00			
<i>Plati efectuate in anii precedenti si recuperate in</i>	85	-2,00		-2,00			
<i>Plati efectuate in anii precedenti si recuperate in</i>	85.01	-2,00		-2,00			
<i>Plati efectuate in anii precedenti si recuperate in</i>	85.01.01	-2,00		-2,00			
Autoritati executive si legislative	51.02.01	3042,00		679,00	1529,00	487,00	347,00
Autoritati executive	51.02.01.03	3042,00		679,00	1529,00	487,00	347,00
Alte servicii publice generale	54.02	2,00			2,00		
01. CHELTUIELI CURENTE	01	2,00			2,00		
TITLUL I CHELTUIELI DE PERSONAL	10						
<i>Cheltuieli salariale in bani</i>	10.01						
<i>Salarii de baza</i>	10.01.01						
TITLUL II BUNURI SI SERVICII	20	2,00			2,00		
<i>Alte cheltuieli</i>	20.30	2,00			2,00		
<i>Alte cheltuieli cu bunuri si servicii</i>	20.30.30	2,00			2,00		
Alte servicii publice generale	54.02.50	2,00			2,00		
Partea a II-a APARARE, ORDINE PUBLICA SI	60.00.02	140,00		69,00	71,00		
Ordine publica si siguranta nationala	61.02	140,00		69,00	71,00		
01. CHELTUIELI CURENTE	01	140,00		69,00	71,00		
TITLUL I CHELTUIELI DE PERSONAL	10	124,00		57,00	67,00		
<i>Cheltuieli salariale in bani</i>	10.01	118,00		55,00	63,00		
<i>Salarii de baza</i>	10.01.01	96,00		47,00	49,00		
<i>Sporuri pentru conditii de munca</i>	10.01.05						
<i>Alte drepturi salariale in bani</i>	10.01.30	22,00		8,00	14,00		
<i>Cheltuieli salariale in natura</i>	10.02	3,00			3,00		
<i>Norme de hrana</i>	10.02.02						
<i>Vouchere de vacanta</i>	10.02.06	3,00			3,00		
<i>Contributii</i>	10.03	3,00		2,00	1,00		
<i>Contributia asiguratorie pentru munca</i>	10.03.07	3,00		2,00	1,00		
TITLUL II BUNURI SI SERVICII	20	16,00		12,00	4,00		
<i>Bunuri si servicii</i>	20.01	6,00		2,00	4,00		
<i>Carburanti si lubrifianti</i>	20.01.05	6,00		2,00	4,00		
<i>Bunuri de natura obiectelor de inventar</i>	20.05						
<i>Uniforme si echipament</i>	20.05.01						
<i>Alte obiecte de inventar</i>	20.05.30						
<i>Deplasari, detasari, transferari</i>	20.06						
<i>Deplasari interne, detasari, transferari</i>	20.06.01						
<i>Pregatire profesionala</i>	20.13						
<i>Alte cheltuieli</i>	20.30	10,00		10,00			
<i>Prime de asigurare non-viata</i>	20.30.03	5,00		5,00			
<i>Alte cheltuieli cu bunuri si servicii</i>	20.30.30	5,00		5,00			
Ordine publica	61.02.03	124,00		57,00	67,00		
Politie comunitara	61.02.03.04	124,00		57,00	67,00		
Protectie civila si protectia contra incendiilor	61.02.05	16,00		12,00	4,00		
Partea a III-a CHELTUIELI	65.00.02	4984,00		1184,00	2795,00	556,00	449,00
Invatamant	65.02	2667,00		487,00	2074,00	27,00	79,00
01. CHELTUIELI CURENTE	01	2526,00		447,00	1973,00	27,00	79,00
TITLUL I CHELTUIELI DE PERSONAL	10	47,00			29,00	14,00	4,00
<i>Cheltuieli salariale in bani</i>	10.01	35,00			22,00	12,00	1,00
<i>Salarii de baza</i>	10.01.01	32,00			20,00	11,00	1,00

DENUMIREA INDICATORILOR	Cod indicator	Program 2026	din care cred. bug. dest. sting. pl. restante	din care:			
				trim.I	trim.II	trim.III	trim.IV
Indemnizatii de hrana	10.01.17	3,00			2,00	1,00	
Cheltuieli salariale in natura	10.02	12,00			7,00	2,00	3,00
Transportul la si de la locul de munca	10.02.05	10,00			5,00	2,00	3,00
Vouchere de vacanta	10.02.06	1,00			1,00		
Alte drepturi salariale in natura	10.02.30	1,00			1,00		
TITLUL II BUNURI SI SERVICII	20	99,00		42,00	37,00	8,00	12,00
Bunuri si servicii	20.01	87,00		32,00	37,00	8,00	10,00
Carburanti si lubrifianti	20.01.05	50,00		17,00	25,00	5,00	3,00
Piese de schimb	20.01.06	22,00		10,00	7,00	3,00	2,00
Materiale si prestari de servicii cu caracter	20.01.09	15,00		5,00	5,00		5,00
Alte cheltuieli	20.30	12,00		10,00			2,00
Prime de asigurare non-viata	20.30.03	8,00		6,00			2,00
Alte cheltuieli cu bunuri si servicii	20.30.30	4,00		4,00			
TITLUL VIII ASISTENTA SOCIALA	57	82,00		5,00	9,00	5,00	63,00
Ajutoare sociale	57.02	82,00		5,00	9,00	5,00	63,00
Ajutoare sociale in natura	57.02.02	58,00					58,00
Tichete de cresa	57.02.03	24,00		5,00	9,00	5,00	5,00
Titlul XII PR.CU FIN. DIN SUMELE REPR.	60						
Fonduri europene nerambursabile	60.01						
Sume aferente TVA	60.03						
Titlul XIII PR.CU FIN. DIN SUMELE AF.	61	2298,00		400,00	1898,00		
Fonduri europene nerambursabile	61.01	1899,00		300,00	1599,00		
Sume aferente TVA	61.03	399,00		100,00	299,00		
70. CHELTUIELI DE CAPITAL (70=71+72)	70	141,00		40,00	101,00		
TITLUL X ACTIVE NEFINANCIARE	71	141,00		40,00	101,00		
Active fixe	71.01	141,00		40,00	101,00		
Alte active fixe	71.01.30	141,00		40,00	101,00		
Invatamant prescolar si primar	65.02.03	2439,00		440,00	1999,00		
Invatamant prescolar	65.02.03.01	541,00		20,00	521,00		
Invatamant primar	65.02.03.02	1898,00		420,00	1478,00		
Invatamant secundar	65.02.04	68,00			5,00	2,00	61,00
Invatamant secundar inferior	65.02.04.01	68,00			5,00	2,00	61,00
Servicii auxiliare pentru educatie	65.02.11	136,00		42,00	61,00	20,00	13,00
Alte servicii auxiliare	65.02.11.30	136,00		42,00	61,00	20,00	13,00
Alte cheltuieli in domeniul invatamantului	65.02.50	24,00		5,00	9,00	5,00	5,00
Sanatate	66.02	159,00		35,00	27,00	12,00	85,00
01. CHELTUIELI CURENTE	01	159,00		35,00	27,00	12,00	85,00
TITLUL I CHELTUIELI DE PERSONAL	10	157,00		33,00	27,00	12,00	85,00
Cheltuieli salariale in bani	10.01	149,00		31,00	25,00	11,00	82,00
Salarii de baza	10.01.01	130,00		25,00	20,00	10,00	75,00
Sporuri pentru conditii de munca	10.01.05	9,00		2,00	2,00		5,00
Indemnizatii de hrana	10.01.17	6,00		2,00	1,00	1,00	2,00
Alte drepturi salariale in bani	10.01.30	4,00		2,00	2,00		
Cheltuieli salariale in natura	10.02	2,00			1,00		1,00
Vouchere de vacanta	10.02.06	2,00			1,00		1,00
Contributii	10.03	6,00		2,00	1,00	1,00	2,00
Contributia asiguratorie pentru munca	10.03.07	6,00		2,00	1,00	1,00	2,00
TITLUL II BUNURI SI SERVICII	20	2,00		2,00			
Bunuri si servicii	20.01						
Incalzit, Iluminat si forta motrica	20.01.03						
Deplasari, detasari, transferari	20.06	1,00		1,00			
Deplasari interne, detasari, transferari	20.06.01	1,00		1,00			
Alte cheltuieli	20.30	1,00		1,00			

DENUMIREA INDICATORILOR	Cod indicator	Program 2026	din care cred.bug dest.sting pl.restante	din care:			
				trim.I	trim.II	trim.III	trim.IV
Alte cheltuieli cu bunuri si servicii	20.30.30	1,00		1,00			
<i>Titlul XII PR.CU FIN. DIN SUMELE REPR.</i>	60						
Fonduri europene nerambursabile	60.01						
Sume aferente TVA	60.03						
<i>Titlul XIII PR.CU FIN. DIN SUMELE AF.</i>	61						
Fonduri europene nerambursabile	61.01						
Sume aferente TVA	61.03						
70. CHELTUIELI DE CAPITAL (70=71+72)	70						
<i>TITLUL X ACTIVE NEFINANCIARE</i>	71						
Active fixe	71.01						
Alte active fixe	71.01.30						
Servicii de sanatate publica	66.02.08	159,00		35,00	27,00	12,00	85,00
Alte cheltuieli in domeniul sanatatii	66.02.50						
Alte institutii si actiuni sanitare	66.02.50.50						
Cultura, recreere si religie	67.02	174,00		39,00	58,00	37,00	40,00
01. CHELTUIELI CURENTE	01	174,00		39,00	58,00	37,00	40,00
<i>TITLUL I CHELTUIELI DE PERSONAL</i>	10	75,00		25,00	26,00	16,00	8,00
Cheltuieli salariale in bani	10.01	72,00		24,00	24,00	16,00	8,00
Salarii de baza	10.01.01	64,00		21,00	20,00	15,00	8,00
Sporuri pentru conditii de munca	10.01.05						
Indemnizatii de hrana	10.01.17	4,00		1,00	2,00	1,00	
Alte drepturi salariale in bani	10.01.30	4,00		2,00	2,00		
Cheltuieli salariale in natura	10.02	1,00			1,00		
Vouchere de vacanta	10.02.06	1,00			1,00		
Contributii	10.03	2,00		1,00	1,00		
Contributia asiguratorie pentru munca	10.03.07	2,00		1,00	1,00		
TITLUL II BUNURI SI SERVICII	20	34,00		9,00	7,00	6,00	12,00
Bunuri si servicii	20.01	12,00		3,00	2,00	1,00	6,00
Incalzit, Iluminat si forta motrica	20.01.03	10,00		2,00	2,00	1,00	5,00
Apa, canal si salubritate	20.01.04	1,00		1,00			
Alte bunuri si servicii pentru intretinere si reparatii curente	20.01.30	1,00					1,00
Reparatii curente	20.02						
Bunuri de natura obiectelor de inventar	20.05						
Alte obiecte de inventar	20.05.30						
Deplasari, detasari, transferari	20.06	1,00					1,00
Deplasari in strainatate	20.06.02	1,00					1,00
Alte cheltuieli	20.30	21,00		6,00	5,00	5,00	5,00
Alte cheltuieli cu bunuri si servicii	20.30.30	21,00		6,00	5,00	5,00	5,00
TITLUL IX ALTE CHELTUIELI	59	65,00		5,00	25,00	15,00	20,00
Asociatii si fundatii	59.11	40,00		5,00	15,00		20,00
Sustinerea cultelor	59.12	25,00			10,00	15,00	
70. CHELTUIELI DE CAPITAL (70=71+72)	70						
<i>TITLUL X ACTIVE NEFINANCIARE</i>	71						
Active fixe	71.01						
Alte active fixe	71.01.30						
Servicii culturale	67.02.03	124,00		34,00	33,00	22,00	35,00
Biblioteci publice comunale, orasenesti,	67.02.03.02	78,00		26,00	26,00	16,00	10,00
Camine culturale	67.02.03.07	46,00		8,00	7,00	6,00	25,00
Servicii recreative si sportive	67.02.05	25,00		5,00	15,00		5,00
Sport	67.02.05.01	25,00		5,00	15,00		5,00
Servicii religioase	67.02.06	25,00			10,00	15,00	
Alte servicii in domeniile culturii, recreerii si	67.02.50						
Asigurari si asistenta sociala	68.02	1984,00		623,00	636,00	480,00	245,00

DENUMIREA INDICATORILOR	Cod indicator	Program 2026	din care: cred.bug dest.sting pl.restante	din care:			
				trim.I	trim.II	trim.III	trim.IV
<i>01. CHELTUIELI CURENTE</i>	01	1984,00		623,00	636,00	480,00	245,00
<i>TITLUL I CHELTUIELI DE PERSONAL</i>	10	1458,00		442,00	415,00	374,00	227,00
<i>Cheltuieli salariale in bani</i>	10.01	1427,00		434,00	406,00	365,00	222,00
<i>Salarii de baza</i>	10.01.01	1335,00		400,00	374,00	344,00	217,00
<i>Indemnizatii de hrana</i>	10.01.17	92,00		34,00	32,00	21,00	5,00
<i>Contributii</i>	10.03	31,00		8,00	9,00	9,00	5,00
<i>Contributia asiguratorie pentru munca</i>	10.03.07	31,00		8,00	9,00	9,00	5,00
<i>TITLUL II BUNURI SI SERVICII</i>	20	3,00		1,00	1,00	1,00	
<i>Alte cheltuieli</i>	20.30	3,00		1,00	1,00	1,00	
<i>Alte cheltuieli cu bunuri si servicii</i>	20.30.30	3,00		1,00	1,00	1,00	
<i>TITLUL VIII ASISTENTA SOCIALA</i>	57	523,00		180,00	220,00	105,00	18,00
<i>Ajutoare sociale</i>	57.02	523,00		180,00	220,00	105,00	18,00
<i>Ajutoare sociale in numerar</i>	57.02.01	523,00		180,00	220,00	105,00	18,00
<i>Asistenta sociala in caz de boli si invaliditati</i>	68.02.05	1893,00		582,00	615,00	469,00	227,00
<i>Asistenta sociala in caz de invaliditate</i>	68.02.05.02	1893,00		582,00	615,00	469,00	227,00
<i>Prevenirea excluderii sociale</i>	68.02.15	88,00		40,00	20,00	10,00	18,00
<i>Ajutor social</i>	68.02.15.01	88,00		40,00	20,00	10,00	18,00
<i>Alte cheltuieli in domeniul asigurarilor si</i>	68.02.50	3,00		1,00	1,00	1,00	
<i>Alte cheltuieli in domeniul asistentei sociale</i>	68.02.50.50	3,00		1,00	1,00	1,00	
<i>Partea a IV-a SERVICII SI DEZVOLTARE</i>	70.00.02	1620,00		308,00	330,00	278,00	704,00
<i>Locuinte, servicii si dezvoltare publica</i>	70.02	1395,00		245,00	285,00	223,00	642,00
<i>01. CHELTUIELI CURENTE</i>	01	731,00		249,00	185,00	123,00	174,00
<i>TITLUL I CHELTUIELI DE PERSONAL</i>	10	247,00		61,00	65,00	61,00	60,00
<i>Cheltuieli salariale in bani</i>	10.01	237,00		59,00	60,00	60,00	58,00
<i>Salarii de baza</i>	10.01.01	217,00		51,00	55,00	55,00	56,00
<i>Indemnizatii de hrana</i>	10.01.17	17,00		5,00	5,00	5,00	2,00
<i>Alte drepturi salariale in bani</i>	10.01.30	3,00		3,00			
<i>Cheltuieli salariale in natura</i>	10.02	4,00			4,00		
<i>Vouchere de vacanta</i>	10.02.06	4,00			4,00		
<i>Contributii</i>	10.03	6,00		2,00	1,00	1,00	2,00
<i>Contributiile angajatorilor pentru asigurari</i>	10.03.01						
<i>Contributiile angajatorilor pentru asigurari</i>	10.03.03						
<i>Contributii pentru concedii si indemnizatii</i>	10.03.06						
<i>Contributia asiguratorie pentru munca</i>	10.03.07	6,00		2,00	1,00	1,00	2,00
<i>TITLUL II BUNURI SI SERVICII</i>	20	468,00		180,00	120,00	62,00	106,00
<i>Bunuri si servicii</i>	20.01	452,00		169,00	120,00	61,00	102,00
<i>Incalzit, Iluminat si forta motrica</i>	20.01.03	178,00		80,00	31,00	6,00	61,00
<i>Apa, canal si salubritate</i>	20.01.04	216,00		70,00	71,00	50,00	25,00
<i>Carburanti si lubrifianti</i>	20.01.05	30,00		13,00	14,00	1,00	2,00
<i>Alte bunuri si servicii pentru intretinere si</i>	20.01.30	28,00		6,00	4,00	4,00	14,00
<i>Bunuri de natura obiectelor de inventar</i>	20.05						
<i>Alte obiecte de inventar</i>	20.05.30						
<i>Alte cheltuieli</i>	20.30	16,00		11,00		1,00	4,00
<i>Alte cheltuieli cu bunuri si servicii</i>	20.30.30	16,00		11,00		1,00	4,00
<i>TITLUL VII ALTE TRANSFERURI</i>	55	8,00					8,00
<i>A. Transferuri interne.</i>	55.01	8,00					8,00
<i>Transferuri din bugetul local catre asociatiile de</i>	55.01.42	8,00					8,00
<i>Titlul XII PR.CU FIN. DIN SUMELE REPR.</i>	60	8,00		8,00			
<i>Fonduri europene nerambursabile</i>	60.01	7,00		7,00			
<i>Sume aferente TVA</i>	60.03	1,00		1,00			
<i>Titlul XIII PR.CU FIN. DIN SUMELE AF.</i>	61						
<i>Fonduri europene nerambursabile</i>	61.01						
<i>Sume aferente TVA</i>	61.03						

DENUMIREA INDICATORILOR	Cod indicator	Program 2026	din care cred.bug dest.sting pl.restante	din care:			
				trim.I	trim.II	trim.III	trim.IV
70. CHELTUIELI DE CAPITAL (70=71+72)	70	672,00		4,00	100,00	100,00	468,00
TITLUL X ACTIVE NEFINANCIARE	71	672,00		4,00	100,00	100,00	468,00
Active fixe	71.01	672,00		4,00	100,00	100,00	468,00
Alte active fixe	71.01.30	672,00		4,00	100,00	100,00	468,00
PLATI EFECTUATE IN ANII PRECEDENTI SI	84	-8,00		-8,00			
Plati efectuate in anii precedenti si recuperate in	85	-8,00		-8,00			
Plati efectuate in anii precedenti si recuperate in	85.01	-8,00		-8,00			
Plati efectuate in anii precedenti si recuperate in	85.01.02	-8,00		-8,00			
Locuinte	70.02.03						
Alte cheltuieli in domeniul locuintelor	70.02.03.30						
Alimentare cu apa si amenajari hidrotehnice	70.02.05	238,00		79,00	70,00	51,00	38,00
Alimentare cu apa	70.02.05.01	238,00		79,00	70,00	51,00	38,00
Iluminat public si electrificari rurale	70.02.06	856,00		90,00	128,00	105,00	533,00
Alte servicii in domeniile locuintelor, serviciilor	70.02.50	301,00		76,00	87,00	67,00	71,00
Protectia mediului	74.02	225,00		63,00	45,00	55,00	62,00
01. CHELTUIELI CURENTE	01	225,00		63,00	45,00	55,00	62,00
TITLUL II BUNURI SI SERVICII	20	200,00		53,00	45,00	55,00	47,00
Bunuri si servicii	20.01	200,00		53,00	45,00	55,00	47,00
Apa, canal si salubritate	20.01.04	200,00		53,00	45,00	55,00	47,00
TITLUL VII ALTE TRANSFERURI	55	15,00					15,00
A. Transferuri interne.	55.01	15,00					15,00
Transferuri din bugetul local catre asociatiile de	55.01.42	15,00					15,00
TITLUL IX ALTE CHELTUIELI	59	10,00		10,00			
Impozite, taxe si amenzi datorate bugetului	59.44	10,00		10,00			
70. CHELTUIELI DE CAPITAL (70=71+72)	70						
TITLUL X ACTIVE NEFINANCIARE	71						
Active fixe	71.01						
Alte active fixe	71.01.30						
Salubritate si gestiunea deseurilor	74.02.05	225,00		63,00	45,00	55,00	62,00
Salubritate	74.02.05.01	225,00		63,00	45,00	55,00	62,00
Canalizarea si tratarea apelor reziduale	74.02.06						
Partea a V-a ACTIUNI ECONOMICE	80.00.02	3342,00		52,00	295,00	240,00	2755,00
Actiuni generale economice, comerciale si de	80.02	82,00		52,00	20,00	10,00	
01. CHELTUIELI CURENTE	01	82,00		52,00	20,00	10,00	
TITLUL II BUNURI SI SERVICII	20	82,00		52,00	20,00	10,00	
Alte cheltuieli	20.30	82,00		52,00	20,00	10,00	
Alte cheltuieli cu bunuri si servicii	20.30.30	82,00		52,00	20,00	10,00	
70. CHELTUIELI DE CAPITAL (70=71+72)	70						
TITLUL X ACTIVE NEFINANCIARE	71						
Active fixe	71.01						
Alte active fixe	71.01.30						
Actiuni generale economice si comerciale	80.02.01	82,00		52,00	20,00	10,00	
Alte cheltuieli pentru actiuni generale	80.02.01.30	82,00		52,00	20,00	10,00	
Transporturi	84.02	2780,00			75,00	30,00	2675,00
01. CHELTUIELI CURENTE	01	110,00			75,00	30,00	5,00
TITLUL II BUNURI SI SERVICII	20	110,00			75,00	30,00	5,00
Bunuri si servicii	20.01	55,00			55,00		
Alte bunuri si servicii pentru intretinere si	20.01.30	55,00			55,00		
Reparatii curente	20.02	55,00			20,00	30,00	5,00
70. CHELTUIELI DE CAPITAL (70=71+72)	70	2670,00					2670,00
TITLUL X ACTIVE NEFINANCIARE	71	2670,00					2670,00
Active fixe	71.01	2670,00					2670,00
Constructii	71.01.01	337,00					337,00

DENUMIREA INDICATORILOR	Cod indicator	Program 2026	din care cred.bug dest.sting pl.restante	din care:			
				trim.I	trim.II	trim.III	trim.IV
<i>Alte active fixe</i>	71.01.30	2333,00					2333,00
Transport rutier	84.02.03	2780,00		75,00	30,00		2675,00
Drumuri si poduri	84.02.03.01	2780,00		75,00	30,00		2675,00
Alte actiuni economice	87.02	480,00		200,00	200,00		80,00
<i>01. CHELTUIELI CURENTE</i>	01	480,00		200,00	200,00		80,00
<i>TITLUL II BUNURI SI SERVICII</i>	20	480,00		200,00	200,00		80,00
<i>Alte cheltuieli</i>	20.30	480,00		200,00	200,00		80,00
<i>Alte cheltuieli cu bunuri si servicii</i>	20.30.30	480,00		200,00	200,00		80,00
Alte actiuni economice	87.02.50	480,00		200,00	200,00		80,00
Rezerve	90.00.02						
Rezerve	97.02						
Rezerve	97.02.01						
Excedent	98.02	-186,00		782,00	-399,00	1087,00	-1656,00
Deficit	99.02	186,00		-782,00	399,00	-1087,00	1656,00
Indicator corelare	49.95	5494,00		1100,00	2061,00	1000,00	1333,00

ORDONATOR PRINCIPAL DE CREDITE

Primar,
PADUREAN BENIAMIN

Bugetul de cheltuieli al Scolii Gimnaziale Valea Larga, pentru anul 2026 ;

Denumirea indicator	Cod clasificatie	Buget 2026
TOTAL, din care	65.04.01	
Cheltuieli de personal	65.04.10	
Alocatii pt transportul la si de la locul de munca	65.04.100115	10000
Bunuri si servicii	65.04.20	
-furnituri birou	65.04.200101	
-materiale pentru curatenie	65.04.200102	
-incalzit iluminat si forta motrice	65.04.200103	
- apa, canal. salubritate	65.04.200104	
-carburanti si lubrifianti	65.04.200105	
-posta telecomunicatii, radio, tv ,internet	65.04.200108	
- alte bunuri pentru intretinere si functionare	65.04.200130	
- reparatii curente	62.04.2002	
-obiecte de inventar	65.04.200530	
- deplasari, detasari, transferari	65.04.200601	
- pregatire profesionala	65.04.2013	
-alte cheltuieli cu bunuri si servicii	65.04.203030	
Asistenta sociala	65.04.57	
Asistenta sociala- ajut copii cu cerinte spec.	65.04.570201	58000

Ordonator de credite : Primar.

ANEXA nr. ³..... la Hotararea Consiliului Local nr.....

Lista de investitii a bugetului local pe anul 2026

Cap.51.02 Autoritati executive;

- 1.Amenajare curte primarie Valea Larga: 100000 lei
- 2.Reabilitare energetica cladire sediu primarie in comuna Valea Larga : 910000 lei

Cap. 65.02 Invatamant prescolar;

- 1.Eficientizare energetica si reabilitare Gradinita Valea Larga; 541000 lei

Invatamant primar;

- 1.Eficientizare energetica si reabilitare Scoala Valea Larga; 1898000 lei

Cap. 70.06 Iluminat public;

- 2.Instalarea unei noi capacitati de producerea aenergiei electrice; 672000 lei

Cap.84.03. Drumuri si poduri -

- 1.Modernizarea drumurilor DC26 si DC98 in com. ValeaLarga, jud. Mures; 2670000 lei

Total sectiune de dezvoltare;6791000..... lei

Ordonator principal de credite,

Primar

JUDEȚUL : MURES

Unitatea/subdiviziunea administrativ - teritorială: VALEA LARGA

23 - 01

Raportul privind rezultatele etichetării cheltuielilor bugetare, detaliat pe capitole și surse de finanțare

- mii lei -

Nr. crt. / Capitol bugetare	Denumire capitol - obiectiv - etichetare	Valoare an curent	surse de finanțare								
			Buget local (02A)	%	Credite externe (06B)	%	Credite interne (07C)	%	Buget FEN (08D)	%	
I.	TOTAL Cheltuieli investitii	6791	6971								
	- verde										
	- maro										
	- mixt										
	- neutru										
	- neetichetat										
51.02	Total Autoritati publice si actiuni externe:										
	- verde										
	- maro										
	- mixt										
	- neutru										
Amenajare curte primarie Valea Larga	Obiectivul 1	100	100								

ANEXA NR. 4.

Eficientizare energetica si reabilitare Scoala Valea Larga	Obiectivul 2	1898	1898					
	- verde							
	- maro							
	- mixt							
	- neutru							
.....	- neetichetat							
70.02	Total Locuinte, servicii si dezvoltare publica :	672	672					
	- verde							
	- maro							
	- mixt							
	- neutru							
	- neetichetat							
Instalarea unei noi capacitati de producerea energiei electrice	Obiectivul 1	672	672					
	- verde							
	- maro							
	- mixt							
	- neutru							
2.	- neetichetat							
	Obiectivul 2							
	- verde							
	- maro							
	- mixt							
	- neutru							
	- neetichetat							

84.02	Total Transporturi :	2670	2670
	- verde		
	- maro		
	- mixt		
	- neutru		
	- neetichetat		
Modernizarea drumurilor DC26 si DC98 in com. Valea Larga	Obiectivul 1	2670	2670
	- verde		
	- maro		
	- mixt		
	- neutru		
	- neetichetat		
2.	Obiectivul 2		
	- verde		
	- maro		
	- mixt		
	- neutru		
	- neetichetat		

Ordonator principal de credite

Primar

PADUREAN BENJAMIN

ORGANIGRAMA PRIMĂRIEI UAT

COMUNA VALEA LARU JUDEȚUL MURES

ANEXA NR. 5

LA PHCL NR. / / .2026

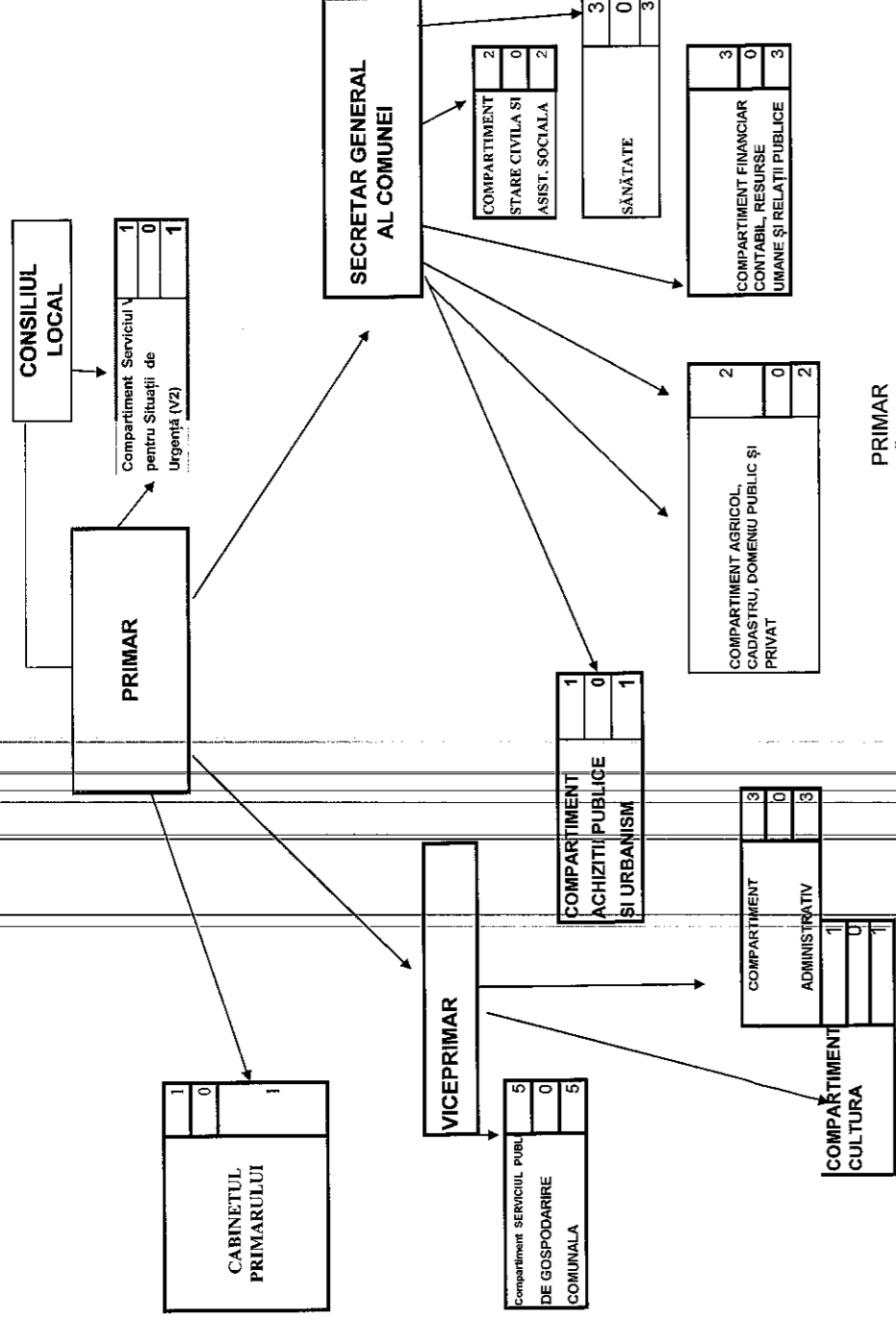

PRIMAR
PADUREAN BENIAMIN

Posturi exceptate conform OUG nr.63/20 4

Posturi suplimentate: pct 5 din Anexa la OUG nr.63/20 2

Asistenți personali: 30

STAT DE FUNCȚII

Conține date cu caracter personal

PENTRU PRIMĂRIA COMUNEI VALEA LARGĂ, JUDEȚUL
MUREȘ

NR. CRT.	Numele, prenumele/VACANT, temporar VACANT dupa caz	STRUCTURA	FUNCTIA DE DEMNITATE PUBLICA	Funcția publică			Clasa	Gradul profesional	Nivelul studiilor	Funcția contractuală		Treapta salarizare	Nivelul studiilor	OBSERVAȚII
				Inalt functionar public	de conducere specifice	de executie				de conducere	de executie			
1	PADUREAN BENIAMIN	DEMNITARI	primar											
2	COZMA IOAN	DEMNITARI	viceprimar											
3	OCUPAT	CABINETUL PRIMARULUI								Consilier personal al primarului	IA	M		
	APARATUL DE SPECIALITATE AL PRIMARULUI													
4	MATIES GEMINA IULIANA	secretar general al comunei			secretar general al comunei			S+MASTER						
5	OCUPAT	Compartiment financiar contabil, Resurse Umane și Relații Publice			expert	I	superior	S						
6	OCUPAT	Compartiment financiar contabil, Resurse Umane și Relații publice			Inspector	I	principal	S						
7	OCUPAT	Compartiment financiar contabil, Resurse Umane și Relații publice			referent de specialitate	II	asistent	SSD						
8	OCUPAT	Compartiment Achiziții Publice și Urbanism			inspector	I	superior	S						
9	OCUPAT	Compartiment stare civilă și asistența socială			consilier	I	superior	S						
10	OCUPAT	Compartiment stare civilă și asistența socială			consilier	I	superior	S						
11	VACANT	Compartiment SĂNĂTATE								asistent medical comunitar	debutant	Medii, Postliceale sau Universitar		exceptat cap Sănătate conf. Art.X pct 1 din OUG nr.7/2026
12	OCUPAT	Compartiment SĂNĂTATE								mediator sanitar	debutant	G		exceptat cap. Sănătate conf. Art.X pct 1 din OUG nr.7/2026
13	Temporar vacant	Compartiment SĂNĂTATE								mediator sanitar	debutant	G		exceptat cap. Sănătate conf. Art.X pct 1 din OUG nr.7/2026
14	OCUPAT	Compartiment Serviciul public de gospodărire comunala								muncitor calificat	IV	G		
15	OCUPAT	Compartiment Serviciul public de gospodărire comunala								muncitor necalificat	II	G		
16	OCUPAT	Compartiment Serviciul Public de Gospodărire comunala								muncitor necalificat	II	G		
17	OCUPAT	Compartiment Serviciul Public de gospodărire comunala								muncitor calificat	I	M		
18	VACANT	Compartiment Serviciul Public de gospodărire comunala								muncitor calificat	IV	G, M		
19	OCUPAT	Compartiment Agricol, Cadastru, Domeniul Public și Privat			inspector	I	principal	S						
20	OCUPAT	Compartiment Agricol, Cadastru, Domeniul Public și Privat			consilier	I	superior	S						
21	OCUPAT	Compartiment Serviciul Voluntar pentru Situații de Urgență categoria a II-a (C2)								sef SVSU	IA	M		
22	OCUPAT	Compartiment Administrativ								șofer microbuz școlar	I	G		post suplimentat conf. Pct 5 din Anexa la OUG 63/2010
23	VACANT	Compartiment Administrativ								șofer microbuz școlar	debutant	M		post suplimentat conf. Pct.5 din OUG nr.63/2010
24	OCUPAT	Compartiment Administrativ								guard	-	G		
25	OCUPAT	Compartiment Cultura								bibliotecar	IA	M		exceptat cap. Cultură conf. Art.X pct 1 din OUG nr.7/2026

Funcția	Număr posturi		
Nr. total de funcții publice	Ocupate	Vacante	Total
Nr. total de înalți funcționari publici	0	0	0
Nr. total de funcții publice de conducere	1	0	1
Nr. total de funcții publice de execuție	8	0	8
Nr. total de funcții contractuale de execuție	9	4	13
Nr. total de consilieri personali ai primarului - posturi contractuale	1	0	1
<u>Nr. total de funcții demnitari</u>	2	0	2
NR.TOTAL DE FUNCTII IN INSTITUTIE	21	4	25

Observații: la numărul de posturi contractuale de execuție vacante este inclus 1 post vacant temporar

PRIMAR
PĂDUREAN
BENIAMIN