

Cod	Denumire indicator	Prevederi anuale buget 2026		Prevederi trimestriale buget 2026				Estimari 2027	Estimari 2028	Estimari 2029
		TOTAL	din care credite bugetare destinate stingerii platilor restante	Trim.I	Trim.II	Trim.III	Trim.IV			
A	B	1=3+4+5+6	2	3	4	5	6	7	8	9
	alternativi	108,000	7,000	27,000	51,000	24,000	6,000	29,000	30,000	30,000
200106	Piese de schimb	22,000		7,000	11,000	4,000		3,000	3,000	3,000
200108	Posta, telecomunicatii, radio, tv, internet	56,000	12,000	4,000	19,000	19,000	14,000	25,000	25,000	25,000
200109	Materiale si prestari de servicii cu caracter functional	15,000		1,000	7,000	5,000	2,000	18,000	18,000	18,000
200130	Alte bunuri si servicii pentru intretinere si functionare	160,000		19,000	94,000	26,000	21,000	10,000	10,000	10,000
2002	Reparatii curente	55,000			20,000	30,000	5,000	32,000	132,000	141,000
2005	Bunuri de natura obiectelor de inventar	40,000		11,000	13,000	11,000	5,000	27,000	27,000	27,000
200501	Uniforme si echipament							4,000	4,000	4,000
200530	Alte obiecte de inventar	40,000		11,000	13,000	11,000	5,000	23,000	23,000	23,000
2006	Deplasari, detasari, transferari	11,000		4,000	4,000	1,000	2,000	5,000	5,000	5,000
200601	Deplasari interne, detasari, transferari	11,000		4,000	4,000	1,000	2,000	5,000	5,000	5,000
200602	Deplasari in strainatate									
2012	Consultanta si expertiza	6,000			4,000	1,000	1,000	3,000	3,000	3,000
2013	Pregatire profesionala	8,000		2,000	4,000	1,000	1,000	6,000	6,000	6,000
2014	Protectia muncii	3,000		1,000	1,000	1,000				
2019	Contributii ale administratiei publice locale la realizarea unor lucrari si servicii de interes public local, in baza unor conventii sau contracte de asociere	17,000		5,000	5,000	5,000	2,000			
2025	Cheltuieli judiciare si extrajudiciare derivate din actiuni in reprezentarea intereselor statului, potrivit dispozitiilor legale	40,000		4,000	20,000	16,000				
2030	Alte cheltuieli	725,000	4,000	68,000	99,000	158,000	400,000	204,000	221,000	484,000
203001	Reclama si publicitate	15,000		5,000	5,000	5,000				
203003	Prime de asigurare non-viata	18,000		8,000	10,000					

Cod	Denumire indicator	Prevederi anuale buget 2026		Prevederi trimestriale buget 2026				Estimari 2027	Estimari 2028	Estimari 2029
		TOTAL	din care credite bugetare destinate stingerii platilor restante	Trim.I	Trim.II	Trim.III	Trim.IV			
A	B	1=3+4+5+6	2	3	4	5	6	7	8	9
203004	Chirii	6,000		1,000	2,000	2,000	1,000			
203030	Alte cheltuieli cu bunuri si servicii	686,000	4,000	54,000	82,000	151,000	399,000	204,000	221,000	484,000
55	TITLUL VII ALTE TRANSFERURI	40,000		8,000	9,000		23,000			
5501	A. Transferuri interne	40,000		8,000	9,000		23,000			
550142	Transferuri din bugetul local catre pac									
	ciatile de dezvoltare intercomunitara	40,000		8,000	9,000		23,000			
57	TITLUL IX ASISTENTA SOCIALA	605,000		144,000	254,000	146,000	61,000	260,000	260,000	260,000
5702	Ajutoare sociale	605,000		144,000	254,000	146,000	61,000	260,000	260,000	260,000
570201	Ajutoare sociale in numerar	523,000		129,000	225,000	125,000	44,000	260,000	260,000	260,000
570202	Ajutoare sociale in natura	58,000		10,000	20,000	14,000	14,000			
570203	Platare de creste si inchiriere sociale pentru gradinita	24,000		5,000	9,000	7,000	3,000			
59	TITLUL XI ALTE CHELTUIELI	10,000		38,000	57,000	15,000		25,000	25,000	25,000
5911	Asociatii si fundatii	60,000		15,000	45,000			25,000	25,000	25,000
5912	Sustinerea cultelor	25,000			10,000	15,000				
5944	Impozite, taxe si amenzi datorate bugetului general consolidat	25,000		23,000	2,000					
60	Titlul XII PROIECTE CU FINANTARE DIN SUMELE REPREZENTAND ASISTENTA FINANCIARA NERAMBURSABILA AFERENTA PNRR	156,000		8,000	148,000					
6001	Fonduri europene nerambursabile	131,000		7,000	124,000					
6003	Sume aferente TVA	25,000		1,000	24,000					
61	Titlul XIII PROIECTE CU FINANTARE DIN SUMELE AFERENTE COMPONENTEI DE IMPRUMUT A PNRR	3.006,000		317,000	2.546,000	143,000				
6101	Fonduri din imprumut rambursabil	2.484,000		265,000	2.134,000	85,000				
6103	Sume aferente TVA	522,000		52,000	412,000	58,000				
70	CHELTUIELI DE CAPITAL	3.687,000	25,000	191,000	374,000	2.132,000	990,000	5.423,000	5.096,000	5.082,000

Cod	Denumire indicator	Prevederi anuale buget 2026		Prevederi trimestriale buget 2026				Estimari 2027	Estimari 2028	Estimari 2029
		TOTAL	din care credite bugetare destinate stingerii platilor restante	Trim.I	Trim.II	Trim.III	Trim.IV			
A	B	1=3+4+5+6	2	3	4	5	6	7	8	9
71	TITLUL XVI ACTIVE NEFINANCIARE	3.687,000	25,000	191,000	374,000	2.132,000	990,000	5.423,000	5.096,000	5.082,000
7101	Active fixe	3.687,000	25,000	191,000	374,000	2.132,000	990,000	5.423,000	5.096,000	5.082,000
710101	Constructii	437,000			100,000		337,000			
710130	Alte active fixe	3.250,000	25,000	191,000	274,000	2.132,000	653,000	5.423,000	5.096,000	5.082,000
84	Plati efectuate in anii precedenti si recuperate in anul curent	-10,000		-10,000						
85	TITLUL XXII PLATI EFECTUATE IN ANII PRECEDENTI SI RECUPERATE IN ANUL	-10,000		-10,000						
8501	Plati efectuate in anii precedenti si recuperate in anul curent	-10,000		-10,000						
850101	Plati efectuate in anii precedenti si recuperate in anul curent in sectiunea de functionare a bugetului local	-2,000		-2,000						
850102	Plati efectuate in anii precedenti si recuperate in anul curent in sectiunea de dezvoltare a bugetului local	-8,000		-8,000						
510002	Partea I-a Servicii publice generale	3.044,000	16,000	593,000	1.558,000	546,000	347,000	1.567,000	1.680,000	1.781,000
5102	AUTORITATI PUBLICE SI ACTIUNI	3.042,000	16,000	593,000	1.556,000	546,000	347,000	1.547,000	1.660,000	1.761,000
01	CHELTUIELI CURENTE	2.890,000	16,000	585,000	1.412,000	546,000	347,000	1.547,000	1.660,000	1.761,000
10	TITLUL I CHELTUIELI DE PERSONAL	1.689,000		449,000	486,000	443,000	311,000	1.424,000	1.530,000	1.630,000
1001	Cheltuieli salariale in bani	1.638,000		438,000	465,000	434,000	301,000	1.371,000	1.477,000	1.577,000
100101	Salarii de baza	1.322,000		370,000	358,000	369,000	225,000	1.100,000	1.200,000	1.300,000
100105	Sporuri pentru conditii de munca	103,000		12,000	38,000	18,000	35,000	75,000	75,000	75,000
100106	Alte sporuri	8,000		2,000	2,000	2,000	2,000	7,000	7,000	7,000
100112	Indemnizatii platite unor persoane din afara unitatii	132,000		32,000	35,000	35,000	30,000	134,000	140,000	140,000
100117	Indemnizatii de hrana	53,000		17,000	17,000	10,000	9,000	55,000	55,000	55,000
100130	Alte drepturi salariale in bani	20,000		5,000	15,000					
1002	Cheltuieli salariale in natura	11,900			11,000			20,000	20,000	20,000

Cod	Denumire indicator	Prevederi anuale buget 2026		Prevederi trimestriale buget 2026				Estimari 2027	Estimari 2028	Estimari 2029
		TOTAL	din care credite bugetare destinate stingerii platilor restante	Trim.I	Trim.II	Trim.III	Trim.IV			
A	B	1=3+4+5+6	2	3	4	5	6	7	8	9
100206	Vouchere de vacanta	11,000			11,000			20,000	20,000	20,000
1003	Contributii	40,000		11,000	10,000	9,000	10,000	33,000	33,000	33,000
100307	Contributia asiguratorie pentru munca	40,000		11,000	10,000	9,000	10,000	33,000	33,000	33,000
20	TITLUL II BUNURI SI SERVICII	293,000	16,000	66,000	111,000	80,000	36,000	123,000	130,000	131,000
2001	Bunuri si servicii	159,000	14,000	30,000	53,000	44,000	32,000	82,000	89,000	90,000
200101	Amplasamente	12,000		2,000	6,000	1,000	3,000	3,000	3,000	3,000
200102	Materiale pentru curatenie	4,000		2,000	1,000	1,000		1,000	1,000	1,000
200103	Incalzire, iluminat si forta motora	57,000		15,000	10,000	7,000	5,000	17,000	18,000	19,000
200104	Apa caldă si salubritate	4,000		1,000	1,000	1,000	1,000	3,000	3,000	3,000
200105	Carburanti, lubrifianti si combustibili alternativi	22,000	2,000	5,000	8,000	7,000	2,000	8,000	9,000	9,000
200106	Piese de schimb							3,000	3,000	3,000
200108	Posta, telecomunicatii, radio, tv, internet	10,000	10,000	2,000	2,000	1,000	5,000	25,000	25,000	25,000
200109	Materiale si prestari de servicii cu caracter functional							18,000	18,000	18,000
200130	Alte bunuri si servicii pentru intretinere si functionare	31,000		3,000	10,000	10,000	8,000	5,000	5,000	5,000
2005	Bunuri de natura obiectelor de inventar	5,000		1,000	3,000	1,000		8,000	8,000	8,000
200530	Alte obiecte de inventar	5,000		1,000	3,000	1,000		8,000	8,000	8,000
2006	Deplasari, detasari, transferari	2,000		1,000	1,000			2,000	2,000	2,000
200601	Deplasari interne, detasari, transferari	2,000		1,000	1,000			2,000	2,000	2,000
2012	Consultanta si expertiza	6,000			4,000	1,000	1,000	3,000	3,000	3,000
2013	Pregatire profesionala	3,000			3,000			3,000	3,000	3,000
2014	Protectia muncii	3,000		1,000	1,000	1,000				
2019	Contributii ale administratiei publice locale la realizarea unor lucrari si servicii de interes public local, in baza unor conventii sau contracte de asociere	17,000		5,000	5,000	5,000	2,000			

Cod	Denumire indicator	Prevederi anuale buget 2026		Prevederi trimestriale buget 2026				Estimari 2027	Estimari 2028	Estimari 2029
		TOTAL	din care credite bugetare destinate stingerii platilor restante	Trim.I	Trim.II	Trim.III	Trim.IV			
A	B	1=3+4+5+6	2	3	4	5	6	7	8	9
2025	Cheltuieli judiciare si extrajudiciare derivate din actiuni in reprezentarea intereselor statului, potrivit dispozitiilor legale	40,000		4,000	20,000	16,000				
2030	Alte cheltuieli	58,000	2,000	24,000	21,000	12,000	1,000	25,000	25,000	25,000
203001	Reclama si publicitate	15,000		5,000	5,000	5,000				
203003	Prime de asigurare non-viata	5,000		3,000	2,000					
203004	Chirii	6,000		1,000	2,000	2,000	1,000			
203030	Alte cheltuieli cu bunuri si servicii	32,000	2,000	15,000	12,000	5,000		25,000	25,000	25,000
55	TITLUL VII ALTE TRANSFERURI	17,000		8,000	9,000					
5501	A. Transferuri interne	17,000		8,000	9,000					
550142	Transferuri din bugetul local catre asociatiile de dezvoltare intercomunitare	17,000		8,000	9,000					
59	TITLUL XI ALTE CHELTUIELI	35,000		25,000	10,000					
5911	Asociatii si fundatii	20,000		10,000	10,000					
5944	Impozite, taxe si amenzi datorate bugetului general consolidat	15,000		15,000						
60	Titul XII PROIECTE CU FINANTARE DIN SUMELE REPREZENTAND ASISTENTA FINANCIARA NERAMBURSABILA AFERENTA PNRR	148,000			148,000					
6001	Fonduri europene nerambursabile	124,000			124,000					
6003	Sume aferente TVA	24,000			24,000					
61	Titul XIII PROIECTE CU FINANTARE DIN SUMELE AFERENTE COMPONENTEI DE IMPRUMUT A PNRR	708,000		37,000	648,000	23,000				
6101	Fonduri din imprumut rambursabil	585,000		30,000	535,000	20,000				
6103	Sume aferente TVA	123,000		7,000	113,000	3,000				
70	CHELTUIELI DE CAPITAL	154,000		10,000	144,000					

Cod	Denumire indicator	Prevederi anuale buget 2026		Prevederi trimestriale buget 2026				Estimari 2027	Estimari 2028	Estimari 2029
		TOTAL	din care credite bugetare destinate stingerii platilor restante	Trim.I	Trim.II	Trim.III	Trim.IV			
A	B	1=3+4+5+6	2	3	4	5	6	7	8	9
71	TITLUL XVI ACTIVE NEFINANCIARE	154,000		10,000	144,000					
7101	Active fixe	154,000		10,000	144,000					
710101	Constructii	100,000			100,000					
710130	Alte active fixe	54,000		10,000	44,000					
84	Plati efectuate in anii precedenti si recuperate in anul curent	2,000		2,000						
85	TITLUL XXII PLATI EFECTUATE IN ANII PRECEDENTI SI RECUPERATE IN ANUL CURENT	2,000		2,000						
8501	Plati efectuate in anii precedenti si recuperate in anul curent	2,000		2,000						
850101	Plati efectuate in anii precedenti si recuperate in anul curent in sectiunea de functionare a bugetului local	2,000		2,000						
01	Autoritati executive si legislative	3,042,000	16,000	593,000	1,556,000	546,000	347,000	1,547,000	1,660,000	1,761,000
0103	Autoritati executive	3,042,000	16,000	593,000	1,556,000	546,000	347,000	1,547,000	1,660,000	1,761,000
5402	ALTE SERVICII PUBLICE GENERALE	2,000			2,000			20,000	20,000	20,000
01	CHELTUIELI CURENTE	2,000			2,000			20,000	20,000	20,000
10	TITLUL I CHELTUIELI DE PERSONAL							18,000	18,000	18,000
1001	Cheltuieli salariale in bani							18,000	18,000	18,000
100101	Salarii de baza							18,000	18,000	18,000
20	TITLUL II BUNURI SI SERVICII	2,000			2,000			2,000	2,000	2,000
2030	Alte cheltuieli	2,000			2,000			2,000	2,000	2,000
203030	Alte cheltuieli cu bunuri si servicii	2,000			2,000			2,000	2,000	2,000
50	Alte servicii publice generale	2,000			2,000			20,000	20,000	20,000
600002	Partea II-a Aparare, ordine publica si siguranta nationala	140,000		69,000	71,000			247,000	247,000	248,000
6102	ORDINE PUBLICA SI SIGURANTA	140,000		69,000	71,000			247,000	247,000	248,000
01	CHELTUIELI CURENTE	140,000		69,000	71,000			247,000	247,000	248,000
10	TITLUL I CHELTUIELI DE PERSONAL	124,000		57,000	67,000			230,000	230,000	231,000

		Tit: pag: 13 -mii lei-								
Cod	Denumire indicator	Prevederi anuale buget 2026		Prevederi trimestriale buget 2026				Estimari 2027	Estimari 2028	Estimari 2029
		TOTAL	din care credite bugetare destinate stingerii platilor restante	Trim.I	Trim.II	Trim.III	Trim.IV			
A	B	1=3+4+5+6	2	3	4	5	6	7	8	9
1001	Cheltuieli salariale in bani	118,000		55,000	63,000			187,000	187,000	187,000
100101	Salarii de baza	96,000		47,000	49,000			180,000	180,000	180,000
100105	Sporuri pentru conditii de munca							7,000	7,000	7,000
100130	Alte drepturi salariale in bani	22,000		8,000	14,000					
1002	Cheltuieli salariale in natura	3,000			3,000			38,000	38,000	39,000
100202	Norme de hrana							33,000	33,000	34,000
100206	Vouchere de vacanta	3,000			3,000			5,000	5,000	5,000
1003	Contributii	3,000		2,000	1,000			5,000	5,000	5,000
100307	Contributia asiguratorie pentru munca	3,000		2,000	1,000			5,000	5,000	5,000
20	TITLUL II BUNURI SI SERVICII	16,000		12,000	4,000			17,000	17,000	17,000
2001	Bunuri si servicii	6,000		2,000	4,000			6,000	6,000	6,000
200105	Carburanti,lubrifianti si combustibili alternativi	6,000		2,000	4,000			6,000	6,000	6,000
2005	Bunuri de natura obiectelor de inventar							5,000	5,000	5,000
200501	Uniforme si echipament							4,000	4,000	4,000
200530	Alte obiecte de inventar							1,000	1,000	1,000
2006	Deplasari, detasari, transferari							3,000	3,000	3,000
200601	Deplasari interne, detasari, transferari							3,000	3,000	3,000
2013	Pregatire profesionala							3,000	3,000	3,000
2030	Alte cheltuieli	10,000		10,000						
203003	Prime de asigurare non-viata	5,000		5,000						
203030	Alte cheltuieli cu bunuri si servicii	5,000		5,000						
03	Ordine publica	124,000		57,000	67,000			247,000	247,000	248,000
0304	Politie locala	124,000		57,000	67,000			247,000	247,000	248,000
05	Protectie civila si protectia contra incendiilor (protectie civila nonmilitara)	16,000		12,000	4,000					
650002	Partea III-a Cheltuieli social-culturale	5.190,000	31,000	963,000	2.982,000	938,000	307,000	1.146,000	1.161,000	1.173,000
6502	INVATAMANT	2.873,000	30,000	397,000	2.176,000	231,000	69,000			

		Tit: pag: 14 -mii lei-								
Cod	Denumire indicator	Prevederi anuale buget 2026		Prevederi trimestriale buget 2026				Estimari 2027	Estimari 2028	Estimari 2029
		TOTAL	din care credite bugetare destinate stingerii platilor restante	Trim.I	Trim.II	Trim.III	Trim.IV			
A	B	1=3+4+5+6	2	3	4	5	6	7	8	9
01	CHELTUIELI CURENTE	2.732,000	5,000	372,000	2.066,000	225,000	69,000			
10	TITLUL I CHELTUIELI DE PERSONAL	47,000			29,000	17,000	1,000			
1001	Cheltuieli salariale in bani	35,000			22,000	12,000	1,000			
100101	Salarii de baza	32,000			20,000	11,000	1,000			
100115	Alocatii pentru transportul la si de la locul de munca									
100117	Indemnizatii de hrana	3,000			2,000	1,000				
1002	Cheltuieli salariale in natura	12,000			7,000	5,000				
100205	Transportul la si de la locul de munca	10,000			5,000	5,000				
100206	Vouchere de vacanta	1,000			1,000					
100230	Alte drepturi salariale in natura	1,000			1,000					
20	TITLUL II BUNURI SI SERVICII	305,000	5,000	77,000	110,000	67,000	51,000			
2001	Bunuri si servicii	208,000	5,000	84,000	78,000	45,000	33,000			
200101	Furnituri de birou	15,000		3,000	3,000	5,000	4,000			
200102	Materiale pentru curatenie	9,000		1,000	3,000	3,000	2,000			
200103	Incalzit, iluminat si forta motrica	35,000		9,000	8,000	9,000	9,000			
200104	Apa, canal si salubritate	8,000		2,000	2,000	2,000	2,000			
200105	Carburanti,lubrifianti si combustibili alternativi	50,000	5,000	17,000	25,000	5,000	3,000			
200106	Piese de schimb	22,000		7,000	11,000	4,000				
200108	Posta, telecomunicatii, radio, tv, internet	7,000		2,000	2,000	2,000	1,000			
200109	Materiale si prestari de servicii cu caracter functional	15,000		1,000	7,000	5,000	2,000			
200130	Alte bunuri si servicii pentru intretinere si functionare	45,000		10,000	15,000	10,000	10,000			
2005	Bunuri de natura obiectelor de inventar	35,000		10,000	10,000	10,000	5,000			
200530	Alte obiecte de inventar	35,000		10,000	10,000	10,000	5,000			
2006	Deplasari, detasari, transferari	7,000		2,000	2,000	1,000	2,000			

Cod	Denumire indicator	Tit: pag: 17 -mii lei-								
		Prevederi anuale buget 2026		Prevederi trimestriale buget 2026				Estimari 2027	Estimari 2028	Estimari 2029
		TOTAL	din care credite bugetare destinate stingerii platilor restante	Trim.I	Trim.II	Trim.III	Trim.IV			
A	B	1=3+4+5+6	2	3	4	5	6	7	8	9
6001	Fonduri europene nerambursabile									
6003	Sume aferente TVA									
61	Titlul XIII PROIECTE CU FINANTARE DIN SUMELE AFERENTE COMPONENTEI DE IMPRUMUT A PNRR									
6101	Fonduri din imprumut rambursabil									
6103	Sume aferente TVA									
70	CHELTUIELI DE CAPITAL									
71	TITLUL XVI ACTIVE NEFINANCIARE									
7101	Active fixe									
710130	Alte active fixe									
08	Servicii de sanatate publica	159,000		26,000	51,000	46,000	36,000			
50	Alte cheltuieli in domeniul sanatatii							34,000	34,000	34,000
5050	Alte institutii si actiuni sanitare							34,000	34,000	34,000
6702	CULTURA, RECREERE SI RELIGIE	174,000	1,000	32,000	85,000	41,000	16,000	137,000	142,000	144,000
01	CHELTUIELI CURENTE	174,000	1,000	32,000	85,000	41,000	16,000	137,000	142,000	144,000
10	TITLUL I CHELTUIELI DE PERSONAL	75,000		20,000	29,000	18,000	8,000	64,000	67,000	69,000
1001	Cheltuieli salariale in bani	72,000		19,000	27,000	18,000	8,000	60,000	63,000	65,000
100101	Salarii de baza	64,000		17,000	22,000	17,000	8,000	55,000	58,000	60,000
100105	Sporuri pentru conditii de munca							1,000	1,000	1,000
100117	Indemnizatii de hrana	4,000		1,000	2,000	1,000		4,000	4,000	4,000
100130	Alte drepturi salariale in bani	4,000		1,000	3,000					
1002	Cheltuieli salariale in natura	1,000			1,000			3,000	3,000	3,000
100206	Vouchere de vacanta	1,000			1,000			3,000	3,000	3,000
1003	Contributii	2,000		1,000	1,000			1,000	1,000	1,000
100307	Contributia asiguratorie pentru munca	2,000		1,000	1,000			1,000	1,000	1,000
20	TITLUL II BUNURI SI SERVICII	34,000	1,000	7,000	11,000	8,000	8,000	48,000	50,000	50,000
2001	Bunuri si servicii	12,000		2,000	3,000	1,000	6,000	4,000	4,000	4,000
200103	Incalzit, iluminat si forta motrica	10,000		1,000	2,000	1,000	6,000	4,000	4,000	4,000

Cod	Denumire indicator	Tit: pag: 18 -mii lei-								
		Prevederi anuale buget 2026		Prevederi trimestriale buget 2026				Estimari 2027	Estimari 2028	Estimari 2029
		TOTAL	din care credite bugetare destinate stingerii platilor restante	Trim.I	Trim.II	Trim.III	Trim.IV			
A	B	1=3+4+5+6	2	3	4	5	6	7	8	9
200104	Apa, canal si salubritate	1,000		1,000						
200130	Alte bunuri si servicii pentru intretinere si functionare	1,000			1,000					
2002	Reparatii curente									
2005	Bunuri de natura obiectelor de inventar							32,000	34,000	34,000
200530	Alte obiecte de inventar							10,000	10,000	10,000
2006	Deplasari, detasari, transferari							10,000	10,000	10,000
200601	Deplasari interne, detasari, transferari									
200602	Deplasari in strainatate									
2030	Alte cheltuieli	21,000	1,000	5,000	7,000	7,000	2,000	2,000	2,000	2,000
203030	Alte cheltuieli cu bunuri si servicii	21,000	1,000	5,000	7,000	7,000	2,000	2,000	2,000	2,000
59	TITLUL XI ALTE CHELTUIELI	65,000		5,000	45,000	15,000		2,000	2,000	2,000
5911	Asociatii si fundatii	48,000		5,000	43,000					
5912	Sustinerea cultelor	25,000			10,000	15,000		25,000	25,000	25,000
05	Servicii culturale	124,000	1,000	27,000	66,000	26,000	11,000	102,000	105,000	107,000
0302	Biblioteci publice comunale, orasenesi, municipale	78,000		21,000	31,000	18,000	8,000	74,000	77,000	79,000
0307	Camine culturale	46,000	1,000	6,000	29,000	8,000	3,000	28,000	28,000	28,000
05	Servicii recreative si sportive	25,000		5,000	15,000		5,000	35,000	37,000	37,000
0501	Sport	25,000		5,000	15,000		5,000	35,000	37,000	37,000
06	Servicii religioase	25,000			10,000	15,000				
50	Alte servicii in domeniile culturii, recreeri si religiei									
6802	ASIGURARI SI ASISTENTA SOCIALA	1,984,000		508,000	670,000	620,000	186,000	975,000	985,000	995,000
01	CHELTUIELI CURENTE	1,984,000		508,000	670,000	620,000	186,000	975,000	985,000	995,000
10	TITLUL I CHELTUIELI DE PERSONAL	1,458,000		378,000	444,000	494,000	142,000	715,000	725,000	735,000
1001	Cheltuieli salariale in bani	1,427,000		370,000	435,000	485,000	137,000	700,000	710,000	720,000
100101	Salarii de baza	1,335,000		350,000	400,000	450,000	135,000	700,000	710,000	720,000
100117	Indemnizatii de hrana	92,000		20,000	35,000	35,000	2,000			

Tit: pag: 19 -mii lei-

Cod	Denumire indicator	Prevederi anuale buget 2026		Prevederi trimestriale buget 2026				Estimari 2027	Estimari 2028	Estimari 2029
		TOTAL	din care credite bugetare destinate stingerii platilor restante	Trim.I	Trim.II	Trim.III	Trim.IV			
A	B	1=3+4+5+6	2	3	4	5	6	7	8	9
1003	Contributii	31,000		8,000	9,000	9,000	5,000	15,000	15,000	15,000
100307	Contributia asiguratorie pentru munca	31,000		8,000	9,000	9,000	5,000	15,000	15,000	15,000
20	TITLUL II BUNURI SI SERVICII	3,000		1,000	1,000	1,000				
2030	Alte cheltuieli	3,000		1,000	1,000	1,000				
203030	Alte cheltuieli cu bunuri si servicii	3,000		1,000	1,000	1,000				
57	TITLUL IX ASISTENTA SOCIALA	523,000		129,000	225,000	125,000	44,000	260,000	260,000	260,000
5702	Ajutoare sociale	523,000		129,000	225,000	125,000	44,000	260,000	260,000	260,000
570201	Ajutoare sociale in numerar	523,000		129,000	225,000	125,000	44,000	260,000	260,000	260,000
05	Asistenta sociala in caz de boli si invaliditati	1,893,000		503,000	649,000	599,000	142,000	955,000	965,000	975,000
0502	Asistenta sociala in caz de invaliditate	1,893,000		503,000	649,000	599,000	142,000	955,000	965,000	975,000
15	Prevenirea excluderii sociale	88,000		4,000	20,000	20,000	44,000	20,000	20,000	20,000
1501	Ajutor social	88,000		4,000	20,000	20,000	44,000	20,000	20,000	20,000
50	Alte cheltuieli in domeniul asigurarilor si asistentei sociale	3,000		1,000	1,000	1,000				
5050	Alte cheltuieli in domeniul asistentei sociale	3,000		1,000	1,000	1,000				
700002	Partea IV-a Servicii si dezvoltare publica, locuinte, mediu si ape	1,670,000	19,000	238,000	467,000	376,000	589,000	3,931,000	3,931,000	3,825,000
7002	LOCUINTE, SERVICII SI DEZVOLTARE	1,445,000	8,000	177,000	395,000	311,000	562,000	1,336,000	1,336,000	1,230,000
.01	CHELTUIELI CURENTE	731,000	8,000	184,000	275,000	181,000	91,000	230,000	230,000	230,000
10	TITLUL I CHELTUIELI DE PERSONAL	247,000		61,000	69,000	62,000	55,000	86,000	86,000	86,000
1001	Cheltuieli salariale in bani	237,000		59,000	63,000	60,000	55,000	78,000	78,000	78,000
100101	Salarii de baza	214,000		51,000	55,000	55,000	53,000	78,000	78,000	78,000
100117	Indemnizatii de hrana	17,000		5,000	5,000	5,000	2,000			
100130	Alte drepturi salariale in bani	6,000		3,000	3,000					
1002	Cheltuieli salariale in natura	4,000			4,000					
100206	Vouchere de vacanta	4,000			4,000					
1003	Contributii	6,000		2,000	2,000	2,000		8,000	8,000	8,000

Tit: pag: 20 -mii lei-

Cod	Denumire indicator	Prevederi anuale buget 2026		Prevederi trimestriale buget 2026				Estimari 2027	Estimari 2028	Estimari 2029
		TOTAL	din care credite bugetare destinate stingerii platilor restante	Trim.I	Trim.II	Trim.III	Trim.IV			
A	B	1=3+4+5+6	2	3	4	5	6	7	8	9
100301	Contributii de asigurari sociale de stat							3,000	3,000	3,000
100303	Contributii de asigurari sociale de sanatate							1,000	1,000	1,000
100306	Contributii pentru concedii si indemnizatii							1,000	1,000	1,000
100307	Contributia asiguratorie pentru munca	6,000		2,000	2,000	2,000		8,000	8,000	8,000
20	TITLUL II BUNURI SI SERVICII	468,000	8,000	115,000	204,000	119,000	28,000	144,000	144,000	144,000
2001	Bunuri si servicii	452,000	8,000	104,000	204,000	118,000	24,000	104,000	104,000	104,000
200103	Incalzit, iluminat si forta motrice	178,000		30,000	78,000	25,000	17,000	84,000	84,000	84,000
200104	Apa, canal si salubritate	216,000	8,000	65,000	101,000	47,000	3,000			
200105	Carburanti, lubrifianti si combustibili alternativi	40,000		3,000	14,000	12,000	1,000	11,000	11,000	11,000
200130	Alte bunuri si servicii pentru intretinere si functionare	28,000		5,000	12,000	6,000	2,000	6,000	6,000	6,000
2005	Bunuri de natura obiectelor de inventar							4,000	4,000	4,000
200530	Alte obiecte de inventar							4,000	4,000	4,000
2030	Alte cheltuieli	16,000		11,000		1,000	4,000	36,000	36,000	36,000
203030	Alte cheltuieli cu bunuri si servicii	16,000		11,000		1,000	4,000	36,000	36,000	36,000
55	TITLUL VII ALTE TRANSFERURI	8,000					8,000			
5501	A. Transferuri interne	8,000					8,000			
550142	Transferuri din bugetul local catre asociatiile de dezvoltare intercomunitare	8,000					8,000			
60	Titlul XII PROIECTE CU FINANTARE DIN SUMELE REPREZENTAND ASISTENTA FINANCIARA NERAMBURSABILA AFERENTA PNRR	8,000		8,000						
6001	Fonduri europene nerambursabile	7,000		7,000						
6003	Sume aferente TVA	1,000		1,000						

Cod	Denumire indicator	Prevederi anuale buget 2026		Prevederi trimestriale buget 2026				Estimari 2027	Estimari 2028	Estimari 2029
		TOTAL	din care credite bugetare destinate stingerii platilor restante	Trim.I	Trim.II	Trim.III	Trim.IV			
A	B	1=3+4+5+6	2	3	4	5	6	7	8	9
61	TITLUL XIII PROIECTE CU FINANTARE DIN SUMELE AFERENTE COMPONENTEI DE IMPRUMUT A PNRR									
6101	Fonduri din imprumut rambursabil									
6103	Sume aferente TVA									
70	CHELTUIELI DE CAPITAL	722,000		1,000	120,000	130,000	471,000	1,106,000	1,106,000	1,000,000
71	TITLUL XVI ACTIVE NEFINANCIARE	722,000		1,000	120,000	130,000	471,000	1,106,000	1,106,000	1,000,000
7101	Active fixe	722,000		1,000	120,000	130,000	471,000	1,106,000	1,106,000	1,000,000
710130	Alte active fixe	722,000		1,000	120,000	130,000	471,000	1,106,000	1,106,000	1,000,000
84	Plati efectuate in anii precedenti si recuperate in anul curent	-8,000		-8,000						
85	TITLUL XXII PLATI EFECTUATE IN ANII PRECEDENTI SI RECUPERATE IN ANUL	-8,000		-8,000						
8501	Plati efectuate in anii precedenti si recuperate in anul curent	-8,000		-8,000						
850102	Plati efectuate in anii precedenti si recuperate in anul curent in sectiunea de dezvoltare a bugetului local	-8,000		-8,000						
03	Locuinte									
0330	Alte cheltuieli in domeniul locuintelor									
05	Alimentare cu apa si amenajari hidrotehnice	288,000	8,000	74,000	121,000	78,000	15,000	1,114,000	1,114,000	1,114,000
0501	Alimentare cu apa	288,000	8,000	74,000	121,000	78,000	15,000	1,114,000	1,114,000	1,114,000
06	Iluminat public si electrificari	856,000		37,000	182,000	151,000	486,000	179,000	179,000	73,000
50	Alte servicii in domeniile locuintelor, serviciilor si dezvoltarii comunale	301,000		66,000	92,000	82,000	61,000	43,000	43,000	43,000
7402	PROTECTIA MEDIULUI	225,000	11,000	61,000	72,000	65,000	27,000	2,595,000	2,595,000	2,595,000
01	CHELTUIELI CURENTE	225,000	11,000	61,000	72,000	65,000	27,000	95,000	95,000	95,000
20	TITLUL II BUNURI SI SERVICII	200,000	11,000	53,000	70,000	65,000	12,000	95,000	95,000	95,000
2001	Bunuri si servicii	200,000	11,000	53,000	70,000	65,000	12,000	95,000	95,000	95,000

Cod	Denumire indicator	Prevederi anuale buget 2026		Prevederi trimestriale buget 2026				Estimari 2027	Estimari 2028	Estimari 2029
		TOTAL	din care credite bugetare destinate stingerii platilor restante	Trim.I	Trim.II	Trim.III	Trim.IV			
A	B	1=3+4+5+6	2	3	4	5	6	7	8	9
200104	Apa, canal si salubritate	200,000	11,000	53,000	70,000	65,000	12,000	95,000	95,000	95,000
55	TITLUL VII ALTE TRANSFERURI	15,000					15,000			
5501	A. Transferuri interne	15,000					15,000			
550142	Transferuri din bugetul local catre asociatiile de dezvoltare intercomunitare	15,000					15,000			
59	TITLUL XI ALTE CHELTUIELI	10,000		8,000	2,000					
5944	Impozite, taxe si amenzi datorate									
	bugetului general consolidat	10,000		8,000	2,000					
70	CHELTUIELI DE CAPITAL							2,500,000	2,500,000	2,500,000
71	TITLUL XVI ACTIVE NEFINANCIARE							2,500,000	2,500,000	2,500,000
7101	Active fixe							2,500,000	2,500,000	2,500,000
710130	Alte active fixe							2,500,000	2,500,000	2,500,000
05	Salubritate si gestiunea deseurilor	225,000	11,000	61,000	72,000	65,000	27,000	95,000	95,000	95,000
0501	Salubritate	225,000	11,000	61,000	72,000	65,000	27,000	95,000	95,000	95,000
06	Consilierea si tratarea apelor reziduale							2,500,000	2,500,000	2,500,000
800002	Partea V-a Activitatii economice	3,342,000	1,000	160,000	122,000	2,153,000	907,000	1,936,000	1,744,000	2,108,000
8002	ACTIUNI GENERALE ECONOMICE, SI DE MUNCA	82,000	1,000	5,000	47,000	27,000	3,000	106,000	76,000	77,000
01	CHELTUIELI CURENTE	82,000	1,000	5,000	47,000	27,000	3,000	76,000	76,000	77,000
20	TITLUL II BUNURI SI SERVICII	82,000	1,000	5,000	47,000	27,000	3,000	76,000	76,000	77,000
2030	Alte cheltuieli	82,000	1,000	5,000	47,000	27,000	3,000	76,000	76,000	77,000
203030	Alte cheltuieli cu bunuri si servicii	82,000	1,000	5,000	47,000	27,000	3,000	76,000	76,000	77,000
70	CHELTUIELI DE CAPITAL							30,000		
71	TITLUL XVI ACTIVE NEFINANCIARE							30,000		
7101	Active fixe							30,000		
710130	Alte active fixe							30,000		
01	Actiuni generale economice si comerciale	82,000	1,000	5,000	47,000	27,000	3,000	106,000	76,000	77,000
0130	Alte cheltuieli pentru actiuni generale economice si comerciale	82,000	1,000	5,000	47,000	27,000	3,000	106,000	76,000	77,000

Cod	Denumire indicator	Prevederi anuale buget 2026		Prevederi trimestriale buget 2026				Estimari 2027	Estimari 2028	Estimari 2029
		TOTAL	din care credite bugetare destinate stingerii platilor restante	Trim.I	Trim.II	Trim.III	Trim.IV			
A	B	1=3+4+5+6	2	3	4	5	6	7	8	9
8402	TRANSPORTURI	2.780,000		155,000	75,000	2.026,000	524,000	1.787,000	1.588,000	1.689,000
01	CHELTUIELI CURENTE	110,000			75,000	30,000	5,000		98,000	107,000
20	TITLUL II BUNURI SI SERVICII	110,000			75,000	30,000	5,000		98,000	107,000
2001	Bunuri si servicii	55,000			55,000					
200130	Alte bunuri si servicii pentru intretinere si functionare	55,000			55,000					
2002	Reparatii curente	55,000			20,000	30,000	5,000		98,000	107,000
70	CHELTUIELI DE CAPITAL	2.670,000		155,000		1.996,000	519,000	1.787,000	1.490,000	1.582,000
71	TITLUL XVI ACTIVE NEFINANCIARE	2.670,000		155,000		1.996,000	519,000	1.787,000	1.490,000	1.582,000
7101	Active fixe	2.670,000		155,000		1.996,000	519,000	1.787,000	1.490,000	1.582,000
710101	Constructii	337,000					337,000			
710130	Alte active fixe	2.333,000		155,000		1.996,000	182,000	1.787,000	1.490,000	1.582,000
03	Transport rutier	2.780,000		155,000	75,000	2.026,000	524,000	1.787,000	1.588,000	1.689,000
0301	Drumuri si poduri	2.780,000		155,000	75,000	2.026,000	524,000	1.787,000	1.588,000	1.689,000
8702	ALTE ACTIUNI ECONOMICE	480,000				100,000	380,000	63,000	80,000	342,000
01	CHELTUIELI CURENTE	480,000				100,000	380,000	63,000	80,000	342,000
20	TITLUL II BUNURI SI SERVICII	480,000				100,000	380,000	63,000	80,000	342,000
2030	Alte cheltuieli	480,000				100,000	380,000	63,000	80,000	342,000
203030	Alte cheltuieli cu bunuri si servicii	480,000				100,000	380,000	63,000	80,000	342,000
50	Alte actiuni economice	480,000				100,000	380,000	63,000	80,000	342,000
9902	EXCEDENT/DEFICIT	-186,000	-67,000	-186,000						
990296	Excedentul/Deficitul sectiunii de functionare		-42,000							
990297	Excedentul/Deficitul sectiunii de dezvoltare	-186,000	-25,000	-186,000						

ORDONATOR PRINCIPAL DE CREDITE
 Primar,
 PADUREAN BENIAMIN

Contabil,
 ALEC MARIA

BUGETUL LOCAL PE ANUL 2026
SECTIUNEA DE FUNCTIONARE

Tit: pag: 1 -mii lei-

Cod	Denumire indicator	Prevederi anuale		Prevederi trimestriale			
		Program 2026	din care credite bugetare destinate stingerii platilor restante	Trim.I	Trim.II	Trim.III	Trim.IV
A	B	1=3+4+5+6	2	3	4	5	6
000102	TOTAL VENITURI-BUGET LOCAL	6.505,000		1.507,000	2.123,000	1.738,000	1.137,000
000202	I. VENITURI CURENTE	5.800,000		1.434,000	1.767,000	1.519,000	1.080,000
000302	A. VENITURI FISCALE	5.701,000		1.282,000	1.452,000	1.405,000	1.562,000
000402	A1. IMPOZIT PE VENIT, PROFIT SI CASTIGURI DIN CAPITAL	1.952,000		159,000	546,000	546,000	701,000
000502	A1.1 IMPOZIT PE VENIT, PROFIT SI CASTIGURI DIN CAPITAL DE LA PERSOANE JURIDICE	22,000		4,000	7,000	7,000	4,000
030002	A1.2 Impozit pe venit, profit si castiguri din capital de la persoane fizice	1.930,000		155,000	539,000	539,000	697,000
0302	IMPOZIT PE VENIT	22,000		4,000	7,000	7,000	4,000
030218	Impozitul pe veniturile din transferul proprietatilor imobiliare din patrimoniul personal	22,000		4,000	7,000	7,000	4,000
0402	COTE SI SUME DEFALCATE DIN IMPOZITUL PE VENIT	1.930,000		155,000	539,000	539,000	697,000
040201	Cote defalcate din impozitul pe venit	492,000		125,000	135,000	135,000	97,000
040204	Sume alocate din cotele defalcate din impozitul pe venit pentru echilibrarea bugetelor locale	1.014,000		15,000	300,000	300,000	399,000
040205	Sume repartizate din Fondul la dispozitia Comasiliului Judetean	424,000		15,000	104,000	104,000	201,000

Tit: pag: 2 -mii lei-

Cod	Denumire indicator	Prevederi anuale		Prevederi trimestriale			
		Program 2026	din care credite bugetare destinate stingerii platilor restante	Trim.I	Trim.II	Trim.III	Trim.IV
A	B	1=3+4+5+6	2	3	4	5	6
070002	A3 Impozite si taxe pe proprietate	466,000		290,000	78,000	66,000	32,000
0702	IMPOZITE SI TAXE PE PROPRIETATE	466,000		290,000	78,000	66,000	32,000
070201	Impozit si taxa pe cladiri	134,000		83,000	20,000	20,000	11,000
07020101	Impozit pe cladiri de la persoane fizice*)	132,000		81,000	20,000	20,000	11,000
07020102	Impozit si taxa pe cladiri de la persoane juridice*)	2,000		2,000			
070202	Impozit si taxa pe teren	321,000		200,000	51,000	43,000	28,000
07020201	Impozit pe terenuri de la persoane fizice*)	83,000		40,000	20,000	15,000	8,000
07020202	Impozit si taxa pe teren de la persoane juridice*)	2,000		1,000	1,000		
07020203	Impozit pe terenul din extravilan*)	236,000		159,000	30,000	30,000	17,000
070203	Taxe judiciare, de timbru si alte taxe de timbru	11,000		7,000	7,000	1,000	4,000
100002	A4 Impozite si taxe pe bunuri si servicii	3.283,000		833,000	828,000	793,000	829,000
1102	SUME DEFALCATE DIN TVA	2.970,000		675,000	751,000	752,000	792,000
110202	Sume defalcate din taxa pe valoarea adaugata pentru finantarea cheltuielilor descentralizate la nivelul comunelor, oraselor, municipiilor si sectoarelor Municipiului Bucuresti	1.978,000		519,000	472,000	472,000	515,000
110205	Sume defalcate din taxa pe valoarea adaugata pentru drumuri	27,000		6,000	7,000	8,000	6,000
110206	Sume defalcate din taxa pe valoarea adaugata pentru echilibrarea bugetelor locale	965,000		150,000	272,000	272,000	271,000
1602	TAXE PE UTILIZAREA UTILIZARI BUNURILOR SAU PE DESFASURAREA						

Cod	Denumire indicator	Prevederi anuale		Prevederi trimestriale			
		Program 2026	din care credite bugetare destinate stingerii platilor restante	Trim.I	Trim.II	Trim.III	Trim.IV
A	B	1=3+4+5+6	2	3	4	5	6
160202	DE ACTIVITATI	313,000		158,000	77,000	41,000	37,000
16020201	Impozit pe mijloacele de transport	311,000		156,000	77,000	41,000	37,000
16020202	Impozit pe mijloacele de transport detinute de persoane fizice*)	260,000		124,000	70,000	35,000	31,000
160203	Impozit pe mijloacele de transport detinute de persoane juridice*)	51,000		32,000	7,000	6,000	6,000
160250	Taxe si tarife pentru eliberarea de licente si autorizatii de functionare	1,000		1,000			
290002	Alte taxe pe utilizarea bunurilor, autorizarea utilizarii bunurilor sau pe desfasurare de activitati	1,000		1,000			
300002	C. Venituri nefiscale	99,000		152,000	315,000	114,000	-482,000
3002	C1. Venituri din proprietate	200,000		45,000	80,000	40,000	35,000
300205	VENITURI DIN PROPRIETATE	200,000		45,000	80,000	40,000	35,000
30020530	Venituri din concesiuni si inchirieri	200,000		45,000	80,000	40,000	35,000
330002	Alte venituri din concesiuni si inchirieri de catre institutiile publice	200,000		45,000	80,000	40,000	35,000
3302	C2. Vanzari de bunuri si servicii	-101,000		107,000	235,000	74,000	-517,000
330208	VENITURI DIN PRESTARI DE SERVICII SI ALTE ACTIVITATI	215,000		52,000	100,000	40,000	23,000
330250	Venituri din prestari de servicii	215,000		52,000	100,000	40,000	23,000
3402	Alte venituri din prestari de servicii si alte activitati	215,000		52,000	100,000	40,000	23,000
340202	VENITURI DIN TAXE ADMINISTRATIVE, ELIBERARI PERMISE	5,000		2,000	2,000	1,000	
340250	Taxe extrajudiciare de timbru	5,000		2,000	2,000	1,000	
3502	Alte venituri din taxe administrative, eliberari permise	5,000		2,000	2,000	1,000	
	AMENZI, PENALITATI SI CONFISCARI	147,000		20,000	60,000	40,000	27,000

Cod	Denumire indicator	Prevederi anuale		Prevederi trimestriale			
		Program 2026	din care credite bugetare destinate stingerii platilor restante	Trim.I	Trim.II	Trim.III	Trim.IV
A	B	1=3+4+5+6	2	3	4	5	6
350201	Venituri din amenzi si alte sanctiuni aplicate potrivit dispozitiilor legale	147,000		20,000	60,000	40,000	27,000
35020102	Venituri din amenzi si alte sanctiuni aplicate de catre alte institutii de specialitate	147,000		20,000	60,000	40,000	27,000
3602	DIVERSE VENITURI	210,000		41,000	93,000	43,000	33,000
360206	Taxe speciale	200,000		40,000	90,000	40,000	30,000
36020604	Venituri din recuperarea cheltuielilor efectuate in cursul procesului de executare silita						
36020605	Alte venituri	10,000		1,000	3,000	3,000	3,000
3702	TRANSFERURI VOLUNTARE, ALTELE DECAT SUBVENTIILE	-678,000		-8,000	-20,000	-50,000	-600,000
370203	Varsaminte din scoadunca de functionare pentru finantarea sectoarelor de dezvoltare a bugetului local	-678,000		-8,000	-20,000	-50,000	-600,000
410002	IV. Subventii	705,000		73,000	356,000	219,000	57,000
420002	Subventii de la alte nivele ale administratiei publice	705,000		73,000	356,000	219,000	57,000
4202	SUBVENTII DE LA BUGETUL DE STAT	225,000		26,000	80,000	70,000	49,000
420234	Subventii pentru acordarea ajutorului pentru incalzirea locuintei si a suplimentului pentru energie alocate pentru consumul de combustibili solizi si/sau petrolieri	75,000		7,000	40,000	20,000	8,000
420241	Subventii de la bugetul de stat pentru finantarea sanatatii	150,000		19,000	40,000	50,000	41,000
4302	SUBVENTII DE LA ALTE ADMINISTRATII	480,000		47,000	276,000	149,000	8,000
430234	Sume alocate din bugetul ANCPJ pentru						

Tit: pag: 5 -mii lei-

Cod	Denumire indicator	Prevederi anuale		Prevederi trimestriale			
		Program 2026	din care credite bugetare destinate stingerii platilor restante	Trim.I	Trim.II	Trim.III	Trim.IV
A	B	1=3+4+5+6	2	3	4	5	6
5002	finantarea lucrarilor de inregistrare sistematica din cadrul Programului national de cadastru si carte funciara	480,000		47,000	276,000	149,000	8,000
	TOTAL CHELTUIELI	6.505,000	42,000	1.507,000	2.123,000	1.738,000	1.137,000
01	CHELTUIELI CURENTE	6.507,000	42,000	1.509,000	2.123,000	1.738,000	1.137,000
10	TITLUL I CHELTUIELI DE PERSONAL	3.797,000		989,000	1.175,000	1.080,000	553,000
1001	Cheltuieli salariale in bani	3.676,000		964,000	1.122,000	1.053,000	537,000
100101	Salarii de baza	3.193,000		852,000	944,000	942,000	455,000
100105	Sporuri pentru conditii de munca	112,000		14,000	41,000	21,000	36,000
100106	Alte sporuri	8,000		2,000	2,000	2,000	2,000
100112	Indemnizatii platite unor persoane din afara unitatii	132,000		32,000	35,000	35,000	30,000
100115	Alocatii pentru transportul la si de la locul de munca						
100117	Indemnizatii de hrana	175,000		45,000	63,000	53,000	14,000
100130	Alte drepturi salariale in bani	56,000		19,000	37,000		
1002	Cheltuieli salariale in natura	33,000			28,000	5,000	
100205	Transportul la si de la locul de munca	10,000			5,000	5,000	
100206	Vouchere de vacanta	22,000			22,000		
100230	Alte drepturi salariale in natura	1,000			1,000		
1003	Contributii	88,000		25,000	25,000	22,000	16,000
100307	Contributia asiguratorie pentru munca	88,000		25,000	25,000	22,000	16,000
20	TITLUL II BUNURI SI SERVICII	1.995,000	42,000	338,000	637,000	497,000	523,000
2001	Bunuri si servicii	1.090,000	38,000	243,000	467,000	273,000	107,000
200101	Furnituri de birou	27,000		5,000	9,000	6,000	7,000
200102	Materiale pentru curatenie	13,000		3,000	4,000	4,000	2,000
200103	Incalzit, iluminat si forta motrica	260,000		55,000	98,000	70,000	37,000
200104	Apa, canal si salubritate	429,000	19,000	122,000	174,000	115,000	18,000
200105	Carburanti,lubrifianti si combustibili						

Tit: pag: 6 -mii lei-

Cod	Denumire indicator	Prevederi anuale		Prevederi trimestriale			
		Program 2026	din care credite bugetare destinate stingerii platilor restante	Trim.I	Trim.II	Trim.III	Trim.IV
A	B	1=3+4+5+6	2	3	4	5	6
200106	alternativi	108,000	7,000	27,000	51,000	24,000	6,000
200108	Piese de schimb	22,000		7,000	11,000	4,000	
200109	Posta, telecomunicatii, radio, tv, internet	56,000	12,000	4,000	19,000	19,000	14,000
200130	Materiale si prestari de servicii cu caracter functional	15,000		1,000	7,000	5,000	2,000
	Alte bunuri si servicii pentru intretinere si functionare	160,000		19,000	94,000	26,000	21,000
2002	Reparatii curente	55,000					
2005	Bunuri de natura obiectelor de inventar	40,000			20,000	30,000	5,000
200501	Comorimi si echipament			11,000	13,000	14,000	3,000
200530	Alte obiecte de inventar	40,000		11,000	13,000	11,000	5,000
2006	Deplasari, deplasari, transferari	11,000		4,000	4,000	1,000	2,000
200601	Deplasari in mama, deplasari, transferari	11,000		4,000	4,000	1,000	2,000
200602	Deplasari in stramutata						
2012	Consultanta si expertiza	6,000					
2013	Pregatire profesionala	8,000			4,000	1,000	1,000
2014	Protectia muncii	3,000		2,000	4,000	1,000	1,000
2019	Contributii ale administratiei publice locale la realizarea unor lucrari si servicii de interes public local, in baza unor conventii sau contracte de asociere	17,000		1,000	1,000	1,000	
2025	Cheltuieli judiciare si extrajudiciare derivate din actiuni in reprezentarea intereselor statului, potrivit dispozitiilor legale	40,000		5,000	5,000	5,000	2,000
2030	Alte cheltuieli	725,000	4,000	68,000	99,000	158,000	400,000
203001	Reclama si publicitate	15,000		5,000	5,000	5,000	
203003	Prime de asigurare non-viata	18,000		8,000	10,000		

Cod	Denumire indicator	Tit: pag: 7 -mii lei-					
		Prevederi anuale		Prevederi trimestriale			
		Program 2026	din care credite bugetare destinate stingerii platilor restante	Trim.I	Trim.II	Trim.III	Trim.IV
A	B	1=3+4+5+6	2	3	4	5	6
203004	Chirii	6,000					
203030	Alte cheltuieli cu bunuri si servicii	686,000	4,000	1,000	2,000	2,000	1,000
57	TITLUL IX ASISTENTA SOCIALA	605,000		54,000	82,000	151,000	399,000
5702	Ajutoare sociale	605,000		144,000	254,000	146,000	61,000
570201	Ajutoare sociale in numerar	523,000		144,000	254,000	146,000	61,000
570202	Ajutoare sociale in natura	523,000		129,000	225,000	125,000	44,000
570203	Tichete de cresa si tichete sociale pentru gradinita	58,000		10,000	20,000	14,000	14,000
59	TITLUL XI ALTE CHELTUIELI	24,000		5,000	9,000	7,000	3,000
5911	Asociatii si fundatii	110,000		38,000	37,000	15,000	
5912	Sustinerea cultelor	60,000		15,000	45,000		
5944	Impozite, taxe si amenzi datorate bugetului general consolidat	25,000			10,000	15,000	
84	Plati efectuate in anii precedenti si recuperate in anul curent	25,000		23,000	2,000		
85	TITLUL XXII PLATI EFECTUATE IN ANII PRECEDENTI SI RECUPERATE IN ANUL CURENT	-2,000		-2,000			
8501	Plati efectuate in anii precedenti si recuperate in anul curent	-2,000		-2,000			
850101	Plati efectuate in anii precedenti si recuperate in anul curent in sectiunea de functionare a bugetului local	-2,000		-2,000			
510002	Partea I-a Servicii publice generale	2.017,000	16,000	538,000	609,000	523,000	347,000
5102	AUTORITATI PUBLICE SI ACTIUNI EXTERNE	2.015,000	16,000	538,000	607,000	523,000	347,000
01	CHELTUIELI CURENTE	2.017,000	16,000	540,000	607,000	523,000	347,000
10	TITLUL I CHELTUIELI DE PERSONAL	1.689,000		449,000	486,000	443,000	311,000
1001	Cheltuieli salariale in bani	1.638,000		438,000	465,000	434,000	301,000
100101	Salarii de baza	1.322,000		370,000	358,000	369,000	225,000
100105	Sporuri pentru conditii de munca	103,000		12,000	38,000	18,000	35,000

Cod	Denumire indicator	Tit: pag: 8 -mii lei-					
		Prevederi anuale		Prevederi trimestriale			
		Program 2026	din care credite bugetare destinate stingerii platilor restante	Trim.I	Trim.II	Trim.III	Trim.IV
A	B	1=3+4+5+6	2	3	4	5	6
100106	Alte sporuri	8,000					
100112	Indemnizatii platite unor persoane din afara unitatii	132,000		2,000	2,000	2,000	2,000
100117	Indemnizatii de hrana	53,000		32,000	35,000	35,000	30,000
100130	Alte drepturi salariale in bani	20,000		17,000	17,000	10,000	9,000
1002	Cheltuieli salariale in natura	11,000		5,000	15,000		
100206	Vouchere de vacanta	11,000			11,000		
100207	Contributii	40,000			10,000	9,000	10,000
100307	Contributia asiguratorie pentru munca	40,000		11,000	10,000	9,000	10,000
20	TITLUL II BUNURI SI SERVICII	292,000	16,000	66,000	10,000	9,000	10,000
2001	Bunuri si servicii	159,000	14,000	66,000	11,000	8,000	9,000
200101	Furnituri de birou	12,000		30,000	52,000	44,000	32,000
200102	Materiale pentru curatenie	4,000		2,000	6,000	1,000	3,000
200103	Incalzire, iluminat si fortazuetrie	37,000		15,000	10,000	1,000	
200104	Apă caldă și caldă	4,000		1,000	1,000	7,000	5,000
200107	Carburanți, lubrifianti și combustibili alternativi	22,000	2,000	5,000	8,000	7,000	2,000
200108	Posta, telecomunicatii, radio, tv, internet	49,000	12,000	2,000	17,000	17,000	13,000
200130	Alte bunuri si servicii pentru intretinere si functionare	31,000		3,000	10,000	10,000	8,000
2005	Bunuri de natura obiectelor de inventar	5,000		1,000	3,000	1,000	
200530	Alte obiecte de inventar	5,000		1,000	3,000	1,000	
2006	Deplasari, detasari, transferari	2,000		1,000	1,000		
200601	Deplasari interne, detasari, transferari	2,000		1,000	1,000		
2012	Consultanta si expertiza	6,000			4,000	1,000	
2013	Pregatire profesionala	3,000			3,000		1,000
2014	Protectia muncii	3,000					
2019	Contributii ale administratiei publice			1,000	1,000	1,000	

Cod	Denumire indicator	Prevederi anuale		Prevederi trimestriale			
		Program 2026	din care credite bugetare destinate stingerii platilor restante	Trim.I	Trim.II	Trim.III	Trim.IV
A	B	1=3+4+5+6	2	3	4	5	6
2025	locale la realizarea unor lucrari si servicii de interes public local, in baza unor conventii sau contracte de asociere	17,000		5,000	5,000	5,000	2,000
2030	Cheltuieli judiciare si extrajudiciare derivate din actiuni in reprezentarea intereselor statului, potrivit dispozitiilor legale	40,000		4,000	20,000	16,000	
203001	Alte cheltuieli	58,000	2,000	24,000	21,000	12,000	1,000
203003	Reclama si publicitate	15,000		5,000	5,000	5,000	
203004	Prime de asigurare non-viata	5,000		3,000	2,000		
203030	Chirii	6,000		1,000	2,000	2,000	1,000
59	Alte cheltuieli cu bunuri si servicii	32,000	2,000	15,000	12,000	5,000	
5911	TITLUL XI ALTE CHELTUIELI	35,000		25,000	10,000		
5944	Asociatii si fundatii	20,000		10,000	10,000		
84	Impozite, taxe si amenzi datorate bugetului general consolidat	15,000		15,000			
85	Plati efectuate in anii precedenti si recuperate in anul curent	-2,000		-2,000			
8501	TITLUL XXII PLATI EFECTUATE IN ANII PRECEDENTI SI RECUPERATE IN ANUL CURENT	-2,000		-2,000			
850101	Plati efectuate in anii precedenti si recuperate in anul curent	-2,000		-2,000			
01	Plati efectuate in anii precedenti si recuperate in anul curent in sectiunea de functionare a bugetului local	-2,000		-2,000			
0103	Autoritati executive si legislative	2.015,000	16,000	538,000	607,000	523,000	347,000
5402	Autoritati executive	2.015,000	16,000	538,000	607,000	523,000	347,000
01	ALTE SERVICII PUBLICE GENERALE	2,000			2,000		
01	CHELTUIELI CURENTE	2,000			2,000		

Cod	Denumire indicator	Prevederi anuale		Prevederi trimestriale			
		Program 2026	din care credite bugetare destinate stingerii platilor restante	Trim.I	Trim.II	Trim.III	Trim.IV
A	B	1=3+4+5+6	2	3	4	5	6
10	TITLUL I CHELTUIELI DE PERSONAL						
20	TITLUL II BUNURI SI SERVICII	2,000			2,000		
2030	Alte cheltuieli	2,000			2,000		
203030	Alte cheltuieli cu bunuri si servicii	2,000			2,000		
50	Alte servicii publice generale	2,000			2,000		
600002	Partea II-a Aparare, ordine publica si siguranta nationala	140,000		60,000	71,000		
0102	ORDINE PUBLICA SI SIGURANTA NATIONALA	140,000		60,000	71,000		
01	CHELTUIELI CURENTE	140,000		60,000	71,000		
10	TITLUL I CHELTUIELI DE PERSONAL	124,000		57,000	67,000		
1001	Cheltuieli salariale in bani	118,000		55,000	63,000		
100101	Salarii de baza	96,000		47,000	49,000		
100130	Alte drepturi salariale in bani	22,000		8,000	14,000		
1002	Cheltuieli salariale in natura	3,000			2,000		
100206	Vouchere de vacante	3,000			2,000		
1003	Contributii	3,000		2,000	1,000		
100307	Contributia asiguratorie pentru munca	3,000		2,000	1,000		
20	TITLUL II BUNURI SI SERVICII	16,000		12,000	4,000		
2001	Bunuri si servicii	6,000		2,000	4,000		
200105	Carburanti, lubrifianti si combustibili alternativi	6,000		2,000	4,000		
2005	Bunuri de natura obiectelor de inventar			2,000	4,000		
200501	Uniforme si echipament			2,000	4,000		
2030	Alte cheltuieli	10,000		10,000			
203003	Prime de asigurare non-viata	5,000		5,000			
203030	Alte cheltuieli cu bunuri si servicii	5,000		5,000			
03	Ordine publica	124,000		57,000	67,000		
0304	Politie locala	124,000		57,000	67,000		
05	Protectie civila si protectia contra						

Tit: pag: 11 -mii lei-

Cod	Denumire indicator	Prevederi anuale		Prevederi trimestriale			
		Program 2026	din care credite bugetare destinate stingerii platilor restante	Trim.I	Trim.II	Trim.III	Trim.IV
A	B	1=3+4+5+6	2	3	4	5	6
650002	incendiilor (protectie civila nonmilitara)	16,000		12,000	4,000		
6502	Partea III-a Cheltuieli social-culturale	2.751,000	6,000	658,000	974,000	812,000	307,000
01	INVATAMANT	434,000	5,000	92,000	168,000	105,000	69,000
10	CHELTUIELI CURENTE	434,000	5,000	92,000	168,000	105,000	69,000
1001	TITLUL I CHELTUIELI DE PERSONAL	47,000					
100101	Cheltuieli salariale in bani	35,000			29,000	17,000	1,000
100101	Salarii de baza	32,000			22,000	12,000	1,000
100115	Alocatii pentru transportul la si de la locul de munca				20,000	11,000	1,000
100117	Indemnizatii de hrana	3,000					
1002	Cheltuieli salariale in natura	12,000			2,000	1,000	
100205	Transportul la si de la locul de munca	10,000			7,000	5,000	
100206	Vouchere de vacanta	1,000			5,000	5,000	
100230	Alte drepturi salariale in natura	1,000			1,000		
20	TITLUL II BUNURI SI SERVICII	305,000	5,000	77,000	110,000	67,000	51,000
2001	Bunuri si servicii	206,000	5,000	52,000	76,000	45,000	33,000
200101	Furnituri de birou	15,000		3,000	3,000	5,000	4,000
200102	Materiale pentru curatenie	9,000		1,000	3,000	3,000	2,000
200103	Incalzit, iluminat si forta motrica	35,000		9,000	8,000	9,000	9,000
200104	Apa, canal si salubritate	8,000		2,000	2,000	2,000	2,000
200105	Carburanti, lubrifianti si combustibili alternativi	50,000	5,000	17,000	25,000	5,000	3,000
200106	Piese de schimb	22,000		7,000	11,000	4,000	
200108	Posta, telecomunicatii, radio, tv, internet	7,000		2,000	2,000	2,000	1,000
200109	Materiale si prestari de servicii cu caracter functional	15,000		1,000	7,000	5,000	2,000
200130	Alte bunuri si servicii pentru						

Tit: pag: 12 -mii lei-

Cod	Denumire indicator	Prevederi anuale		Prevederi trimestriale			
		Program 2026	din care credite bugetare destinate stingerii platilor restante	Trim.I	Trim.II	Trim.III	Trim.IV
A	B	1=3+4+5+6	2	3	4	5	6
2005	intretinere si functionare	45,000		10,000	15,000	10,000	10,000
200530	Bunuri de natura obiectelor de inventar	35,000		10,000	10,000	10,000	5,000
2006	Alte obiecte de inventar	35,000		10,000	10,000	10,000	5,000
200601	Deplasari, detasari, transferari	7,000		2,000	2,000	1,000	2,000
2013	Deplasari interne, detasari, transferari	7,000		2,000	2,000	1,000	2,000
2030	Pregatire profesionala	5,000		2,000	1,000	1,000	1,000
203003	Alte cheltuieli	52,000		14,000	21,000	10,000	10,000
203003	Prime de asigurare non-viata	8,000			8,000		
203030	Alte cheltuieli cu bunuri si servicii	44,000					
57	TITLUL IX ASISTENTA SOCIALA	82,000		17,000	13,000	10,000	10,000
5702	Ajutoare sociale	82,000		15,000	30,000	21,000	17,000
570201	Ajutoare sociale in numerar			15,000	29,000	21,000	17,000
570202	Ajutoare sociale in natura	82,000					
570203	Fichete de creasa si fichete sociale pentru gradinita	24,000		6,000	2,000	7,000	3,000
04	Invatamant secundar	274,000		61,000	81,000	72,000	60,000
0401	Invatamant secundar inferior	274,000		61,000	81,000	72,000	60,000
11	Servicii auxiliare pentru educatie	136,000	5,000	26,000	78,000	26,000	6,000
1130	Alte servicii auxiliare	136,000	5,000	26,000	78,000	26,000	6,000
50	Alte cheltuieli in domeniul invatamantului	24,000		5,000	9,000	7,000	3,000
6602	SANATATE	159,000		26,000	51,000	46,000	36,000
01	CHELTUIELI CURENTE	159,000		26,000	51,000	46,000	36,000
10	TITLUL I CHELTUIELI DE PERSONAL	157,000		24,000	51,000	46,000	36,000
1001	Cheltuieli salariale in bani	149,000		23,000	51,000	46,000	36,000
100101	Salarii de baza	130,000		17,000	47,000	44,000	35,000
100105	Sporuri pentru conditii de munca	9,000		2,000	3,000	3,000	1,000
100117	Indemnizatii de hrana	6,000		2,000	2,000	1,000	1,000
100130	Alte drepturi salariale in bani	4,000		2,000	2,000		

Cod	Denumire indicator	Prevederi anuale		Prevederi trimestriale			
		Program 2026	din care credite bugetare destinate stingerii platilor restante	Trim.I	Trim.II	Trim.III	Trim.IV
A	B	1=3+4+5+6	2	3	4	5	6
1002	Cheltuieli salariale in natura	2,000			2,000		
100206	Vouchere de vacanta	2,000			2,000		
1003	Contributii	6,000		1,000	2,000	2,000	1,000
100307	Contributia asiguratorie pentru munca	6,000		1,000	2,000	2,000	1,000
20	TITLUL II BUNURI SI SERVICII	2,000		2,000			
2006	Deplasari, detasari, transferari	1,000		1,000			
200601	Deplasari interne, detasari, transferari	1,000		1,000			
2030	Alte cheltuieli	1,000		1,000			
203030	Alte cheltuieli cu bunuri si servicii	1,000		1,000			
08	Servicii de sanatate publica	159,000		26,000	51,000	46,000	36,000
50	Alte cheltuieli in domeniul sanatatii						
5050	Alte institutii si actiuni sanitare						
6702	CULTURA, RECREERE SI RELIGIE	174,000	1,000	32,000	85,000	41,000	16,000
01	CHELTUIELI CURENTE	174,000	1,000	32,000	85,000	41,000	16,000
10	TITLUL I CHELTUIELI DE PERSONAL	75,000		20,000	29,000	18,000	8,000
1001	Cheltuieli salariale in bani	72,000		19,000	27,000	18,000	8,000
100101	Salarii de baza	64,000		17,000	22,000	17,000	8,000
100117	Indemnizatii de hrana	4,000		1,000	2,000	1,000	
100130	Alte drepturi salariale in bani	4,000		1,000	3,000		
1002	Cheltuieli salariale in natura	1,000			1,000		
100206	Vouchere de vacanta	1,000			1,000		
1003	Contributii	2,000		1,000	1,000		
100307	Contributia asiguratorie pentru munca	2,000		1,000	1,000		
20	TITLUL II BUNURI SI SERVICII	34,000	1,000	7,000	11,000	8,000	8,000
2001	Bunuri si servicii	12,000		2,000	3,000	1,000	6,000
200103	Incalzit, iluminat si forta motrica	10,000		1,000	2,000	1,000	6,000
200104	Apa, canal si salubritate	1,000		1,000			
200130	Alte bunuri si servicii pentru intretinere si functionare	1,000			1,000		

Cod	Denumire indicator	Prevederi anuale		Prevederi trimestriale			
		Program 2026	din care credite bugetare destinate stingerii platilor restante	Trim.I	Trim.II	Trim.III	Trim.IV
A	B	1=3+4+5+6	2	3	4	5	6
2006	Deplasari, detasari, transferari	1,000			1,000		
200601	Deplasari interne, detasari, transferari	1,000			1,000		
200602	Deplasari in strainatate						
2030	Alte cheltuieli	21,000	1,000	5,000	7,000	7,000	2,000
203030	Alte cheltuieli cu bunuri si servicii	21,000	1,000	5,000	7,000	7,000	2,000
59	TITLUL XI ALTE CHELTUIELI	65,000		5,000	45,000	15,000	
5911	Asociatii si fundatii	40,000					
5912	Sustinerea cutelor	25,000					
03	Servicii culturale	124,000	1,000	22,000	68,000	15,000	
0302	Biblioteci publice comunale, orasnesti, municipale	78,000		21,000	31,000	26,000	11,000
0307	Camine culturale	46,000	1,000	6,000	29,000	8,000	3,000
05	Servicii recreative si sportive	25,000		6,000	15,000		4,000
0501	Sport	25,000		6,000	15,000		4,000
06	Servicii religioase	25,000		5,000	15,000		5,000
50	Alte servicii in domeniul culturii, recreerii si religiei						
6802	ASIGURARI SI ASISTENTA SOCIALA	1.984,000		508,000	670,000	620,000	186,000
01	CHELTUIELI CURENTE	1.984,000		508,000	670,000	620,000	186,000
10	TITLUL I CHELTUIELI DE PERSONAL	1.458,000		378,000	444,000	494,000	142,000
1001	Cheltuieli salariale in bani	1.427,000		370,000	435,000	485,000	137,000
100101	Salarii de baza	1.335,000		350,000	400,000	450,000	135,000
100117	Indemnizatii de hrana	92,000		20,000	35,000	35,000	2,000
1003	Contributii	31,000		8,000	9,000	9,000	5,000
100307	Contributia asiguratorie pentru munca	31,000		8,000	9,000	9,000	5,000
20	TITLUL II BUNURI SI SERVICII	3,000		1,000	1,000	1,000	
2030	Alte cheltuieli	3,000		1,000	1,000	1,000	
203030	Alte cheltuieli cu bunuri si servicii	3,000		1,000	1,000	1,000	
57	TITLUL IX ASISTENTA SOCIALA	523,000		129,000	225,000	125,000	44,000

Cod	Denumire indicator	Prevederi anuale		Prevederi trimestriale			
		Program 2026	din care credite bugetare destinate stingerii platilor restante	Trim.I	Trim.II	Trim.III	Trim.IV
A	B	1=3+4+5+6	2	3	4	5	6
5702	Ajutoare sociale	523,000		129,000	225,000	125,000	44,000
570201	Ajutoare sociale in numerar	523,000		129,000	225,000	125,000	44,000
05	Asistenta sociala in caz de boli si invaliditati	1.893,000		503,000	649,000	599,000	142,000
0502	Asistenta sociala in caz de invaliditate	1.893,000		503,000	649,000	599,000	142,000
15	Prevenirea excluderii sociale	88,000		4,000	20,000	20,000	44,000
1501	Ajutor social	88,000		4,000	20,000	20,000	44,000
50	Alte cheltuieli in domeniul asigurarilor si asistentei sociale	3,000		1,000	1,000	1,000	
5050	Alte cheltuieli in domeniul asistentei sociale	3,000		1,000	1,000	1,000	
700002	Partea IV-a Servicii si dezvoltare publica, locuinte, mediu si ape	925,000	19,000	237,000	347,000	246,000	95,000
7002	LOCUINTE, SERVICII SI DEZVOLTARE PUBLICA	715,000	8,000	176,000	275,000	181,000	83,000
01	CHELTUIELI CURENTE	715,000	8,000	176,000	275,000	181,000	83,000
10	TITLUL I CHELTUIELI DE PERSONAL	247,000		61,000	69,000	62,000	55,000
1001	Cheltuieli salariale in bani	237,000		59,000	63,000	60,000	55,000
100101	Salarii de baza	214,000		51,000	55,000	55,000	53,000
100117	Indemnizatii de hrana	17,000		5,000	5,000	5,000	2,000
100130	Alte drepturi salariale in bani	6,000		3,000	3,000		
1002	Cheltuieli salariale in natura	4,000			4,000		
100206	Vouchere de vacanta	4,000			4,000		
1003	Contributii	6,000		2,000	2,000	2,000	
100307	Contributia asiguratorie pentru munca	6,000		2,000	2,000	2,000	
20	TITLUL II BUNURI SI SERVICII	468,000	8,000	115,000	206,000	119,000	28,000
2001	Bunuri si servicii	452,000	8,000	104,000	205,000	118,000	24,000
200103	Incalzit, iluminat si forta motrica	178,000		30,000	78,000	53,000	17,000
200104	Apa, canal si salubritate	216,000	8,000	65,000	101,000	47,000	3,000
200105	Carburanti, lubrifianti si combustibili						

Cod	Denumire indicator	Prevederi anuale		Prevederi trimestriale			
		Program 2026	din care credite bugetare destinate stingerii platilor restante	Trim.I	Trim.II	Trim.III	Trim.IV
A	B	1=3+4+5+6	2	3	4	5	6
200130	alternativi	30,000		3,000	14,000	12,000	1,000
	Alte bunuri si servicii pentru intretinere si functionare	28,000		6,000	13,000	6,000	3,000
2030	Alte cheltuieli	16,000		11,000		1,000	4,000
203030	Alte cheltuieli cu bunuri si servicii	16,000		11,000		1,000	4,000
05	Alimentare cu apa si amenajari hidrotehnice	230,000	8,000	74,000	101,000	48,000	7,000
0501	Alimentare cu apa	230,000	8,000	74,000	101,000	48,000	7,000
06	Iluminat public si electrificari	185,000		35,000	82,000	51,000	15,000
50	Alte servicii in domeniile locuintelor, serviciilor si dezvoltarii nominale	301,000		66,000	92,000	82,000	61,000
7402	PROIECTIA MEDICIEI	210,000	11,000	61,000	72,000	65,000	12,000
01	CHELTUIELI CURENTE	210,000	11,000	61,000	72,000	65,000	12,000
20	TITLUL II BUNURI SI SERVICII	200,000	11,000	53,000	70,000	65,000	12,000
2001	Bunuri si servicii	200,000	11,000	53,000	70,000	65,000	12,000
200104	Apa, canal si salubritate	200,000	11,000	53,000	70,000	65,000	12,000
59	TITLUL XI ALTE CHELTUIELI	10,000		8,000	2,000		
5944	Impozite, taxe si amenzi datorate bugetului general consolidat	10,000		8,000	2,000		
05	Salubritate si gestiunea deeurilor	210,000	11,000	61,000	72,000	65,000	12,000
0501	Salubritate	210,000	11,000	61,000	72,000	65,000	12,000
800002	Partea V-a Actiuni economice	672,000	1,000	5,000	122,000	157,000	388,000
8002	ACTIUNI GENERALE ECONOMICE, COMERCIALE SI DE MUNCA	82,000	1,000	5,000	47,000	27,000	3,000
01	CHELTUIELI CURENTE	82,000	1,000	5,000	47,000	27,000	3,000
20	TITLUL II BUNURI SI SERVICII	82,000	1,000	5,000	47,000	27,000	3,000
2030	Alte cheltuieli	82,000	1,000	5,000	47,000	27,000	3,000
203030	Alte cheltuieli cu bunuri si servicii	82,000	1,000	5,000	47,000	27,000	3,000
01	Actiuni generale economice si comerciale	82,000	1,000	5,000	47,000	27,000	3,000
0130	Alte cheltuieli pentru actiuni generale						

Cod	Denumire indicator	Prevederi anuale		Prevederi trimestriale			
		Program 2026	din care credite bugetare destinate stingerii platilor restante	Trim.I	Trim.II	Trim.III	Trim.IV
A	B	1=3+4+5+6	2	3	4	5	6
	economice si comerciale	82,000	1,000	5,000	47,000	27,000	3,000
8402	TRANSPORTURI	110,000			75,000	30,000	5,000
01	CHELTUIELI CURENTE	110,000			75,000	30,000	5,000
20	TITLUL II BUNURI SI SERVICII	110,000			75,000	30,000	5,000
2001	Bunuri si servicii	55,000			55,000		
200130	Alte bunuri si servicii pentru intretinere si functionare	55,000			55,000		
2002	Reparatii curente	55,000			20,000	30,000	5,000
03	Transport rutier	110,000			75,000	30,000	5,000
0301	Drumuri si poduri	110,000			75,000	30,000	5,000
8702	ALTE ACTIUNI ECONOMICE	480,000				100,000	380,000
01	CHELTUIELI CURENTE	480,000				100,000	380,000
20	TITLUL II BUNURI SI SERVICII	480,000				100,000	380,000
2030	Alte cheltuieli	480,000				100,000	380,000
203030	Alte cheltuieli cu bunuri si servicii	480,000				100,000	380,000
50	Alte actiuni economice	480,000				100,000	380,000
9902	EXCEDENT/DEFICIT		-42,000				
990296	Excedentul/Deficitul sectiunii de functionare		-42,000				

ORDONATOR PRINCIPAL DE CREDITE
Primar,
PADUREAN BENIAMIN

Contabil,
ALEC MARIA

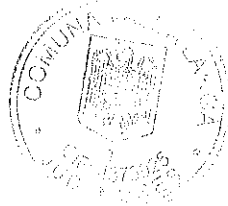

BUGETUL LOCAL PE ANUL 2026
SECTIUNEA DE DEZVOLTARE

Tit: pag: 1 -mii lei-

Cod	Denumire indicator	Prevederi anuale		Prevederi trimestriale			
		Program 2026	din care credite bugetare destinate stingerii platilor restante	Trim.I	Trim.II	Trim.III	Trim.IV
A	B	1=3+4+5+6	2	3	4	5	6
000102	TOTAL VENITURI-BUGET LOCAL	6.695,000		330,000	3.077,000	2.275,000	1.013,000
000202	I. VENITURI CURENTE	678,000		8,000	20,000	50,000	600,000
290002	C. Venituri nefiscale	678,000		8,000	20,000	50,000	600,000
330002	C2. Vanzari de bunuri si servicii	678,000		8,000	20,000	50,000	600,000
3702	TRANSFERURI VOLUNTARE, ALTELE DECAT SUBVENTIILE	678,000		8,000	20,000	50,000	600,000
370204	Varsaminte din sectiunea de functionare	678,000		8,000	20,000	50,000	600,000
390002	II. Venituri din capital	2,000		1,000	1,000		
3902	VENITURI DIN VALORIFICAREA UNOR BUNURI	2,000		1,000	1,000		
390201	Venituri din valorificarea unor bunuri ale institutiilor publice	2,000		1,000	1,000		
410002	IV. Subventii	6.015,000		321,000	3.056,000	2.225,000	413,000
420002	Subventii de la alte nivele ale administratiei publice	6.015,000		321,000	3.056,000	2.225,000	413,000
4202	SUBVENTII DE LA BUGETUL DE STAT	5.494,000		321,000	2.856,000	2.125,000	192,000
4995	Indicator corelare	5.494,000		321,000	2.856,000	2.125,000	192,000
420287	Subventii de la bugetul de stat catre bugetele locale pentru Programul national de investitii "Anghel Saligny"	2.333,000			894,000	1.247,000	192,000
420288	Alocari de sume din PNRR aferente asistentei financiare nerambursabile	155,000		8,000	147,000		
42028801	Fonduri europene nerambursabile	130,000		7,000	123,000		
42028802	Finantare publica nationala						

Tit: pag: 2 -mii lei-

Cod	Denumire indicator	Prevederi anuale		Prevederi trimestriale			
		Program 2026	din care credite bugetare destinate stingerii platilor restante	Trim.I	Trim.II	Trim.III	Trim.IV
A	B	1=3+4+5+6	2	3	4	5	6
42028803	Sume aferente TVA	25,000		1,000	24,000		
420289	Alocari de sume din PNRR aferente componentei imprumuturi	3.006,000		313,000	1.815,000	878,000	
42028901	Fonduri din imprumut rambursabil	2.484,000		262,000	1.500,000	722,000	
42028903	Sume aferente TVA	522,000		51,000	315,000	156,000	
4302	SUBVENTII DE LA ALTE ADMINISTRATII	521,000			200,000	100,000	221,000
430247	Sume aferente investitiilor din						
	Fonduri pentru modernizare	521,000			200,000	100,000	221,000
430249	Sume alocate din PNRR aferente asistentei financiare nerambursabile						
43024901	Fonduri europene nerambursabile						
43024903	Sume aferente TVA						
5002	TOTAL CHELTUIELI	6.881,000	25,000	516,000	3.077,000	2.275,000	1.013,000
501	CHELTUIELI CURENTE	5.202,000		333,000	2.703,000	143,000	23,000
55	TITLUL VII ALTE TRANSFERURI	40,000		8,000	9,000		23,000
5501	A. Transferuri interne	40,000		8,000	9,000		23,000
550142	Transferuri din bugetul local catre asociatiile de dezvoltare intercomunitare	40,000		8,000	9,000		23,000
60	Titlul XII PROIECTE CU FINANTARE DIN SUMELE REPREZENTAND ASISTENTA FINANCIARA NERAMBURSABILA AFERENTA PNRR	156,000		8,000	148,000		
6001	Fonduri europene nerambursabile	131,000		7,000	124,000		
6003	Sume aferente TVA	25,000		1,000	24,000		
61	Titlul XIII PROIECTE CU FINANTARE DIN SUMELE AFERENTE COMPONENTEI DE IMPRUMUT A PNRR	3.006,000		317,000	2.546,000	143,000	
6101	Fonduri din imprumut rambursabil	2.484,000		265,000	2.134,000	85,000	
6103	Sume aferente TVA	522,000		52,000	412,000	58,000	

Cod	Denumire indicator	Prevederi anuale		Prevederi trimestriale			
		Program 2026	din care credite bugetare destinate stingerii platilor restante	Trim.I	Trim.II	Trim.III	Trim.IV
A	B	1=3+4+5+6	2	3	4	5	6
70	CHELTUIELI DE CAPITAL	3.687,000	25,000	191,000	374,000	2.132,000	990,000
71	TITLUL XVI ACTIVE NEFINANCIARE	3.687,000	25,000	191,000	374,000	2.132,000	990,000
7101	Active fixe	3.687,000	25,000	191,000	374,000	2.132,000	990,000
710101	Constructii	437,000			100,000		337,000
710130	Alte active fixe	3.250,000	25,000	191,000	274,000	2.132,000	653,000
84	Plati efectuate in anii precedenti si recuperate in anul curent	-8,000		-8,000			
85	TITLUL XXII PLATI EFECTUATE IN ANII PRECEDENTI SI RECUPERATE IN ANUL CURENT	-8,000		-8,000			
8501	Plati efectuate in anii precedenti si recuperate in anul curent	-8,000		-8,000			
850102	Plati efectuate in anii precedenti si recuperate in anul curent in sectiunea de dezvoltare a bugetului local	-8,000		-8,000			
510002	Partea I-a Servicii publice generale	1.027,000		55,000	949,000	23,000	
5102	AUTORITATI PUBLICE SI ACTIUNI EXTERNE	1.027,000		55,000	949,000	23,000	
01	CHELTUIELI CURENTE	873,000		45,000	805,000	23,000	
55	TITLUL VII ALTE TRANSFERURI	17,000		8,000	9,000		
5501	A. Transferuri interne	17,000		8,000	9,000		
550142	Transferuri din bugetul local catre asociatiile de dezvoltare intercomunitare	17,000		8,000	9,000		
60	Titlul XII PROIECTE CU FINANTARE DIN SUMELE REPREZENTAND ASISTENTA FINANCIARA NERAMBURSABILA AFERENTA PNRR	148,000			148,000		
6001	Fonduri europene nerambursabile	124,000			124,000		
6003	Sume aferente TVA	24,000			24,000		
61	Titlul XIII PROIECTE CU FINANTARE DIN SUMELE AFERENTE COMPONENTEI						

Cod	Denumire indicator	Prevederi anuale		Prevederi trimestriale			
		Program 2026	din care credite bugetare destinate stingerii platilor restante	Trim.I	Trim.II	Trim.III	Trim.IV
A	B	1=3+4+5+6	2	3	4	5	6
	DE IMPRUMUT A PNRR	708,000		37,000	648,000	23,000	
6101	Fonduri din imprumut rambursabil	585,000		30,000	535,000	20,000	
6103	Sume aferente TVA	123,000		7,000	113,000	3,000	
70	CHELTUIELI DE CAPITAL	154,000		10,000	144,000		
71	TITLUL XVI ACTIVE NEFINANCIARE	154,000		10,000	144,000		
7101	Active fixe	154,000		10,000	144,000		
710101	Constructii	100,000			100,000		
710130	Alte active fixe	54,000		10,000	44,000		
01	Autoritati executive si legislative	1.027,000		55,000	949,000	23,000	
0103	Autoritati executive	1.027,000		55,000	949,000	23,000	
050002	Partea II-a Cheltuieli social-culturale	2.439,000	25,000	305,000	2.008,000	126,000	
6502	INVATAMANT	2.439,000	25,000	305,000	2.008,000	126,000	
01	CHELTUIELI CURENTE	2.298,000		280,000	1.898,000	126,000	
60	Titlul XII PROIECTE CU FINANTARE DIN SUMELE REPREZENTAND ASISTENTA FINANCIARA NERAMBURSABILA AFERENTA PNRR						
6001	Fonduri europene nerambursabile						
6003	Sume aferente TVA						
61	Titlul XIII PROIECTE CU FINANTARE DIN SUMELE AFERENTE COMPONENTEI DE IMPRUMUT A PNRR	2.298,000		280,000	1.898,000	120,000	
6101	Fonduri din imprumut rambursabil	1.899,000		235,000	1.599,000	65,000	
6103	Sume aferente TVA	399,000		45,000	299,000	55,000	
70	CHELTUIELI DE CAPITAL	141,000	25,000	25,000	110,000	6,000	
71	TITLUL XVI ACTIVE NEFINANCIARE	141,000	25,000	25,000	110,000	6,000	
7101	Active fixe	141,000	25,000	25,000	110,000	6,000	
710130	Alte active fixe	141,000	25,000	25,000	110,000	6,000	
03	Invatamant prescolar si primar	2.439,000	25,000	305,000	2.008,000	126,000	

Cod	Denumire indicator	Prevederi anuale		Prevederi trimestriale			
		Program 2026	din care credite bugetare destinate stingerii platilor restante	Trim.I	Trim.II	Trim.III	Trim.IV
A	B	1=3+4+5+6	2	3	4	5	6
0301	Invatamant prescolar	541,000		20,000	521,000		
0302	Invatamant primar	1.898,000	25,000	285,000	1.487,000	126,000	
50	Alte cheltuieli in domeniul invatamantului						
6602	SANATATE						
01	CHELTUIELI CURENTE						
60	Titlul XII PROIECTE CU FINANTARE DIN SUMELE REPREZENTAND ASISTENTA FINANCIARA NERAMBURSABILA AFERENTA PNRR						
6001	Fonduri europene nerambursabile						
6003	Sume aferente TVA						
61	Titlul XIII PROIECTE CU FINANTARE DIN SUMELE AFERENTE COMPONENTEI DE IMPRUMUT A PNRR						
6101	Fonduri din imprumut rambursabil						
6103	Sume aferente TVA						
70	CHELTUIELI DE CAPITAL						
71	TITLUL XVI ACTIVE NEFINANCIARE						
7101	Active fixe						
710130	Alte active fixe						
08	Servicii de sanatate publica						
700002	Partea IV-a Servicii si dezvoltare publica, locuinte, mediu si ape	745,000		1,000	120,000	130,000	494,000
7002	LOCUINTE, SERVICII SI DEZVOLTARE PUBLICA	730,000		1,000	120,000	130,000	479,000
01	CHELTUIELI CURENTE	16,000		8,000			8,000
55	TITLUL VII ALTE TRANSFERURI	8,000					8,000
5501	A. Transferuri interne	8,000					8,000
550142	Transferuri din bugetul local catre aso-						

Cod	Denumire indicator	Prevederi anuale		Prevederi trimestriale			
		Program 2026	din care credite bugetare destinate stingerii platilor restante	Trim.I	Trim.II	Trim.III	Trim.IV
A	B	1=3+4+5+6	2	3	4	5	6
60	ciatiile de dezvoltare intercomunitare	8,000					8,000
	Titlul XII PROIECTE CU FINANTARE DIN SUMELE REPREZENTAND ASISTENTA FINANCIARA NERAMBURSABILA AFERENTA PNRR						
6001	Fonduri europene nerambursabile	8,000		8,000			
6003	Sume aferente TVA	7,000		7,000			
61	Titlul XIII PROIECTE CU FINANTARE DIN SUMELE AFERENTE COMPONENTEI DE IMPRUMUT A PNRR	1,000		1,000			
6101	Fonduri din imprumut rambursabil						
6103	Sume aferente TVA						
70	CHELTUIELI DE CAPITAL	722,000		1,000	120,000	130,000	471,000
71	TITLUL XVI ACTIVE NEFINANCIARE	722,000		1,000	120,000	130,000	471,000
7101	Active fixe	722,000		1,000	120,000	130,000	471,000
710130	Alte active fixe	722,000		1,000	120,000	130,000	471,000
84	Plati efectuate in anii precedenti si recuperate in anul curent	-8,000		-8,000			
85	TITLUL XXII PLATI EFECTUATE IN ANII PRECEDENTI SI RECUPERATE IN ANUL CURENT	-8,000		-8,000			
8501	Plati efectuate in anii precedenti si recuperate in anul curent	-8,000		-8,000			
850102	Plati efectuate in anii precedenti si recuperate in anul curent in sectiunea de dezvoltare a bugetului local	-8,000		-8,000			
03	Locuinte						
0330	Alte cheltuieli in domeniul locuintelor						
05	Alimentare cu apa si amenajari hidrotehnice	58,000			20,000	30,000	8,000
0501	Alimentare cu apa	58,000			20,000	30,000	8,000

Cod	Denumire indicator	Prevederi anuale		Prevederi trimestriale			
		Program 2026	din care credite bugetare destinate stingerii platilor restante	Trim.I	Trim.II	Trim.III	Trim.IV
A	B	1=3+4+5+6	2	3	4	5	6
06	Iluminat public si electrificari	672,000		1,000	100,000	100,000	471,000
50	Alte servicii in domeniile locuintelor, serviciilor si dezvoltarii comunale						
7402	PROTECTIA MEDIULUI	15,000					15,000
01	CHELTUIELI CURENTE	15,000					15,000
55	TITLUL VII ALTE TRANSFERURI	15,000					15,000
5501	A. Transferuri interne	15,000					15,000
550142	Transferuri din bugetul local catre asociatiile de dezvoltare intercomunitare	15,000					15,000
70	CHELTUIELI DE CAPITAL						15,000
71	TITLUL XVI ACTIVE NEFINANCIARE						
05	Salubritate si gestiunea deseurilor	15,000					15,000
0501	Salubritate	15,000					15,000
06	Canalizarea si tratarea apelor reziduale						15,000
800002	Partea V-a Actiuni economice	2,670,000		155,000		1,996,000	519,000
8002	ACTIUNI GENERALE ECONOMICE, COMERCIALE SI DE MUNCA						
70	CHELTUIELI DE CAPITAL						
71	TITLUL XVI ACTIVE NEFINANCIARE						
01	Actiuni generale economice si comerciale						
0130	Alte cheltuieli pentru actiuni generale economice si comerciale						
8402	TRANSPORTURI	2,670,000		155,000		1,996,000	519,000
70	CHELTUIELI DE CAPITAL	2,670,000		155,000		1,996,000	519,000
71	TITLUL XVI ACTIVE NEFINANCIARE	2,670,000		155,000		1,996,000	519,000
7101	Active fixe	2,670,000		155,000		1,996,000	519,000
710101	Constructii	337,000					337,000
710130	Alte active fixe	2,333,000		155,000		1,996,000	182,000
03	Transport rutier	2,670,000		155,000		1,996,000	519,000

Cod	Denumire indicator	Prevederi anuale		Prevederi trimestriale			
		Program 2026	din care credite bugetare destinate stingerii platilor restante	Trim.I	Trim.II	Trim.III	Trim.IV
A	B	1=3+4+5+6	2	3	4	5	6
0301	Drumuri si poduri	2,670,000		155,000		1,996,000	519,000
9902	EXCEDENT/DEFICIT	-186,000	-25,000	-186,000			
990297	Excedentul/Deficitul sectiunii de dezvoltare	-186,000	-25,000	-186,000			

ORDONATOR PRINCIPAL DE CREDITE

Primar,

Contabil,

ALEC MARIA

PADUREA BĂCHENI AMIN



ROMÂNIA
JUDEȚUL MUREȘ
Comuna Valea Larga, nr.248, jud.Mureș
CIF:4375925, tel:0265488112, fax: 0265488456
E-mail: valealarga@cjmures.ro
CONSILIUL LOCAL AL COMUNEI VALEA LARGĂ

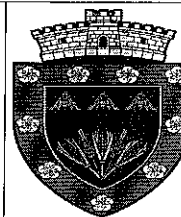

Anexa nr. 2 la HCL NR.17/21.05.2026

Bugetul de cheltuieli al Scolii Gimnaziale Valea Larga, pentru anul 2026;

Denumirea indicator	Cod clasificatie	Buget 2026
TOTAL, din care	65.04.01	274000
Cheltuieli de personal	65.04.10	10000
Alocatii pt transportul la si de la locul de munca	65.04.100115	10000
Bunuri si servicii	65.04.20	206000
-furnituri birou	65.04.200101	15000
-materiale pentru curatenie	65.04.200102	9000
-incalzit iluminat si forta motrice	65.04.200103	35000
- apa, canal. salubritate	65.04.200104	8000
-carburanti si lubrifianti	65.04.200105	0
-posta telecomunicatii, radio, tv ,internet	65.04.200108	7000
- alte bunuri pentru intretinere si functionare	65.04.200130	45000
- reparatii curente	62.04.2002	0
-obiecte de inventar	65.04.200530	35000
- deplasari, detasari, transferari	65.04.200601	7000
- pregatire profesionala	65.04.2013	5000
-alte cheltuieli cu bunuri si servicii	65.04.203030	40000
Asistenta sociala	65.04.57	58000
Asistenta sociala- ajutor copii cu cerinte spec.	65.04.570201	58000

Ordonator principal de credite

Primar

PĂDUREAN BENIAMIN

**PREȘEDINTE DE ȘEDINȚĂ
CONSILIER LOCAL
MOLDOVAN CORNEL**



**CONTRASEMNEAZĂ,
Secretar general al comunei
MĂȚIEȘ GEMINA IULIANA**

CAPITOL/ GRUPA/ SURSA	I/II	TOTAL	CHELTUIELI EFECTUATE până la 31.12.2024	Executie 2025	PROPUNERI 2026	ESTIMARI 2027	ESTIMARI 2028	ESTIMARI 2029	Estimari anii ulteriori
0	I	2=3+...+9	3	4	5	6	7	8	9
80 Alte surse	II								
56 Proiecte cu finanțare din fonduri externe nerambursabile postaderare	I								
.....	I								
.....	II								

CAPITOL70.02

TOTAL GENERAL

1. Total surse de finanțare									
	II		3170	560	722				
02 Buget local	II		3170	560	722				
din care:	II		3170	560	722				
56 Proiecte cu finanțare din fonduri externe nerambursabile postaderare	I								
58 Proiecte cu finanțare din fonduri externe nerambursabile aferente cadrului financiar 2014-2020	II								
60 Proiecte cu finanțare din sumele reprezentând asistența financiară nerambursabilă aferentă PNRR	I		X	455					
61 Proiecte cu finanțare din sumele aferente componentei de împrumut a PNRR	II		X	455					
71 Active nefinanciare	I		X	42					
	II		X	42					
75 Fond National de Dezvoltare	II		3170	63	722				
	II		3170	63	722				
*) Detalierea titlurilor pe articole/alineate se va face potrivit clasificatiei bugetare, după caz.									
06 Credite externe									
56 Proiecte cu finanțare din fonduri externe nerambursabile postaderare	I								
.....	I								
.....	II								

CAPITOL/ GRUPA/ SURSA	I/II	TOTAL	CHELTUIELI EFECTUATE până la 31.12.2024	Executie 2025	PROPUNERI 2026	ESTIMARI 2027	ESTIMARI 2028	ESTIMARI 2029	Estimari anii ulteriori
0	I	2=3+...+9	3	4	5	6	7	8	9
.....	I								
.....	II								
07 Credite interne	II								
56 Proiecte cu finanțare din fonduri externe nerambursabile postaderare	I								
.....	I								
.....	II								
08 Fonduri externe nerambursabile	II								
56 Proiecte cu finanțare din fonduri externe nerambursabile postaderare	I								
.....	I								
.....	II								
10 Venituri proprii	II								
56 Proiecte cu finanțare din fonduri externe nerambursabile postaderare	I								
.....	I								
.....	II								
80 Alte surse	II								
56 Proiecte cu finanțare din fonduri externe nerambursabile postaderare	I								
.....	I								
.....	II								

CAPITOL84.02

TOTAL GENERAL

1. Total surse de finanțare									
	I		4752	2025	2670				

CAPITOL/ GRUPA/ SURSA	I/II	TOTAL	CHELTUIELI EFECTUATE până la 31.12.2024	Execuție 2025	PROPUNERI 2026	ESTIMARI 2027	ESTIMARI 2028	ESTIMARI 2029	Estimari anii ulterioari
0	1	2=3+...+9	3	4	5	6	7	8	9
02 Buget local	II		4752	2025	2670				
din care:	II		4752	2025	2670				
	II		4752	2025	2670				
56 Proiecte cu finanțare din fonduri externe nerambursabile postaderare	I								
58 Proiecte cu finanțare din fonduri externe nerambursabile aferente cadrului financiar 2014-2020	I								
60 Proiecte cu finanțare din sumele reprezentând asistența financiară nerambursabilă aferentă PNRR	I		X						
	II		X						
61 Proiecte cu finanțare din sumele aferente componentei de împrumut a PNRR	I		X						
	II		X						
71 Active nefinanciare	I		4752		2670				
	II		4752	2025	2670				
75 Fond National de Dezvoltare	II								
*) Detalierea titlurilor pe articole/alineate se va face potrivit clasificatiei bugetare, după caz.									
06 Credite externe	I								
	II								
56 Proiecte cu finanțare din fonduri externe nerambursabile postaderare	I								
.....	II								
	I								
	II								
07 Credite interne	I								
	II								
56 Proiecte cu finanțare din fonduri externe nerambursabile postaderare	I								
.....	II								
	I								
	II								
08 Fonduri externe nerambursabile	I								
	II								
56 Proiecte cu finanțare din fonduri externe nerambursabile	I								

CAPITOL/ GRUPA/ SURSA	I/II	TOTAL	CHELTUIELI EFECTUATE până la 31.12.2024	Execuție 2025	PROPUNERI 2026	ESTIMARI 2027	ESTIMARI 2028	ESTIMARI 2029	Estimari anii ulterioari
0	1	2=3+...+9	3	4	5	6	7	8	9
postaderare	II								
.....	I								
	II								
	I								
	II								
10 Venituri proprii	I								
	II								
56 Proiecte cu finanțare din fonduri externe nerambursabile postaderare	I								
.....	II								
	I								
	II								
16 Alte surse	I								
	II								
56 Proiecte cu finanțare din fonduri externe nerambursabile postaderare	I								
.....	II								
	I								
	II								

NOTA: Reprezinta sinteza fiselor obiectivelor/proiectelor/categoriilor de investitii



Lista de investitii a bugetului local pe anul 2026

Cap.51.02 Autoritati executive;

1.Amenajare curte primarie Valea Larga: **100000 lei**

2.Reabilitare energetica cladire sediu primarie in comuna Valea Larga : **910000 lei**

Cap. 65.02 Invatamant prescolar;

1.Eficientizare energetica si reabilitare Gradinita Valea Larga; **541000 lei**

Invatamant primar;

1.Eficientizare energetica si reabilitare Scoala Valea Larga; **1898000 lei**

Cap.70. 05.Alimentare cu apă ;

1.Expertiza si ridicari topo(Stereo70) la reseaua de alimentare cu apa din satele Gradini, Valea Padurii, Valea Surii si Valea Larga; **50000 lei**

Cap. 70.06 Iluminat public;

2.Instalarea unei noi capacitati de producerea aenergiei electrice; **672000 lei**

Cap.84.03. Drumuri si poduri -

1.Modernizarea drumurilor DC26 si DC98 in com. ValeaLarga, jud. Mures; **2670000 lei**

Total sectiune de dezvoltare;6841000..... lei

Ordonator principal de credite,

Primar

Eficientizare energetica si reabilitare Scoala Valea Larga	Obiectivul 2	1898	1898	100						
	- verde	1898	1898	100						
	- maro									
	- mixt									
	- neutru									
	- neetichetat									
.....										
70.02	Total Locuinte, servicii si dezvoltare publica :	722	722	100						
	- verde	722	722	100						
	- maro									
	- mixt									
	- neutru									
	- neetichetat									
Instalarea unei noi capacitati de producerea energiei electrice	Obiectivul 1	672	672	100						
	- verde	672	672	100						
	- maro									
	- mixt									
	- neutru									
	- neetichetat									
Expertiza si ridicari topo la retea de alimentare cu apa din satele Gradini, Valea Padurii, Valea Surii si Valea Larga	Obiectivul 2	50	50	100						

	- verde	50	50	100						
	- maro									
	- mixt									
	- neutru									
	- neetichetat									
.....										
84.02	Total Transporturi :	2670	2670	100						
	- verde	2670	2670	100						
	- maro									
	- mixt									
	- neutru									
	- neetichetat									
Modernizarea drumurilor DP 26 si DC98 in com. Valea Larga	Obiectivul 1	2670	2670	100						
	- verde	2670	2670	100						
	- maro									
	- mixt									
	- neutru									
	- neetichetat									
2.	Obiectivul 2									
	- verde									
	- maro									
	- mixt									
	- neutru									
	- neetichetat									
.....										

Ordonator principal de credite
Primar

PADUREAN BENIAMIN



**ORGANIGRAMA PRIMĂRII JAI COMUNA VAL
CEMINA VALBEA DE AR JUDEȚUL MUREȘ**

ANEXA NR. 5

LA HCL NR. 17/21.05.2026

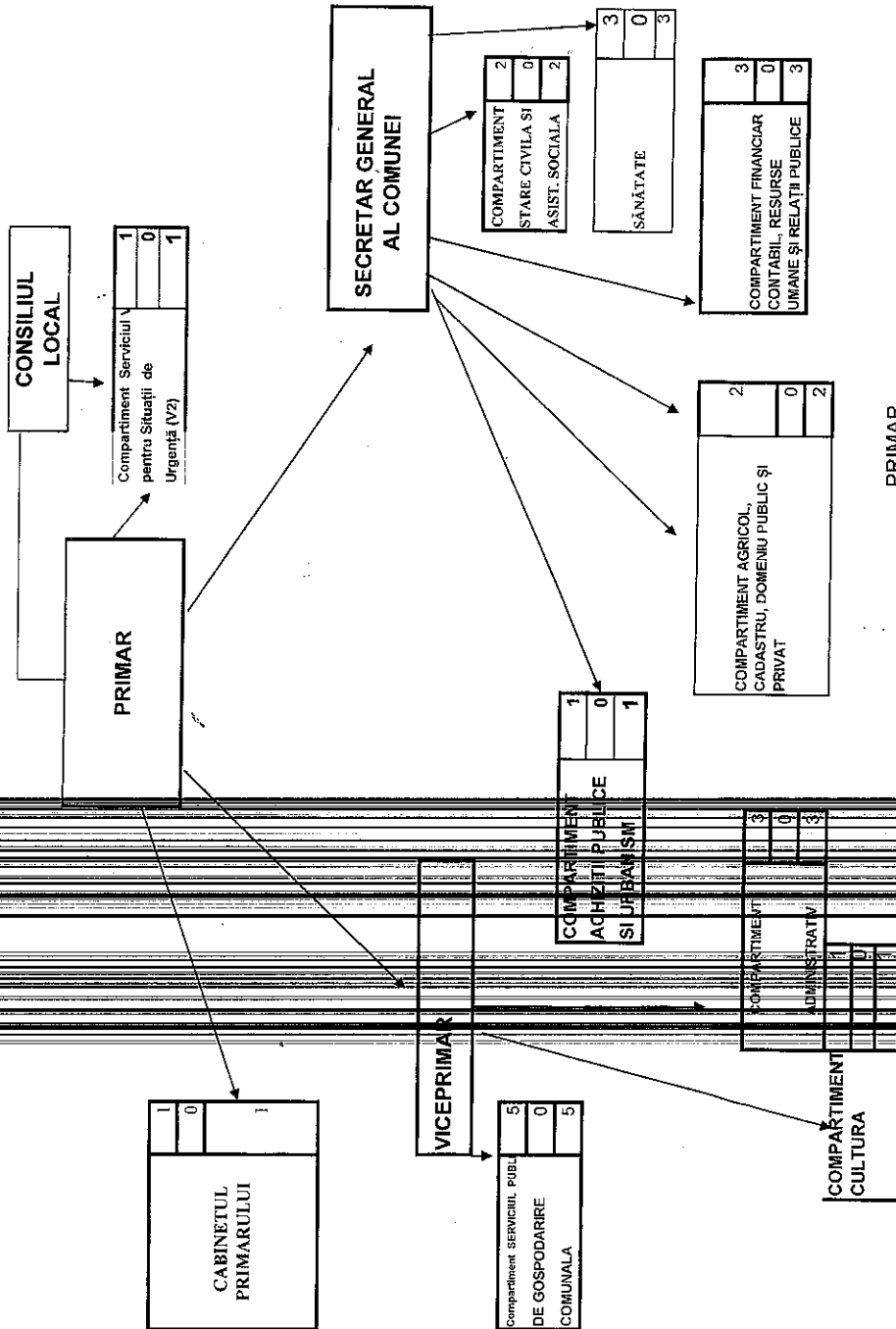

PRIMAR
PĂDUREAN BENIAMIN

Posturi exceptate conform OUG nr. 63/20 4
Posturi suplimentare: 105 din Anexa la OUG nr. 63/21 2
Asistenți personalii: 30



PROCESUL DE SEDIŢIE
SECRETAR GENERAL AL COMUNEI
MĂTIŢES GEMINA MURĂR
CONTRASEMNEA

PRIMAR
PADUREAN
BENIAMIN



Nr. posturi		Nr. persoane		Nr. locuri	
vacante	ocupate	vacante	ocupate	vacante	ocupate
Nr. total de posturi disponibile					
0	0	0	0	0	0
Nr. total de posturi ocupate					
1	1	0	0	0	1
Nr. total de posturi publice de exercițiu					
8	8	0	0	0	8
Nr. total de posturi contractuale / detașate					
9	9	4	4	4	13
Nr. total de posturi contractuale / detașate / contractuale					
1	1	0	0	0	1
Nr. total de posturi contractuale / detașate					
2	2	0	0	0	2
NR. TOTAL EFECTIVE ÎN ÎNSTITUȚIE					
21		4		25	

Observații: Numărul de posturi contractuale executate vacante este inclus 1 post vacant temporar

PREȘEDINTE AL PRIMĂRII
MUNICIPIULUI / COMUNEI

CONTRASEMNEAZĂ
SECRETAR GENERAL AL COMUNEI
MUNICIPIULUI / COMUNEI

